В. БЛОК

ТАНЦЕВАЛЬНАЯ МУЗЫКА

ДЛЯ БАЯНА

издательство · музыка · москва · 1973

МОСКОВСКАЯ ПОЛЬКА

Подвижно, весело

В. БЛОК

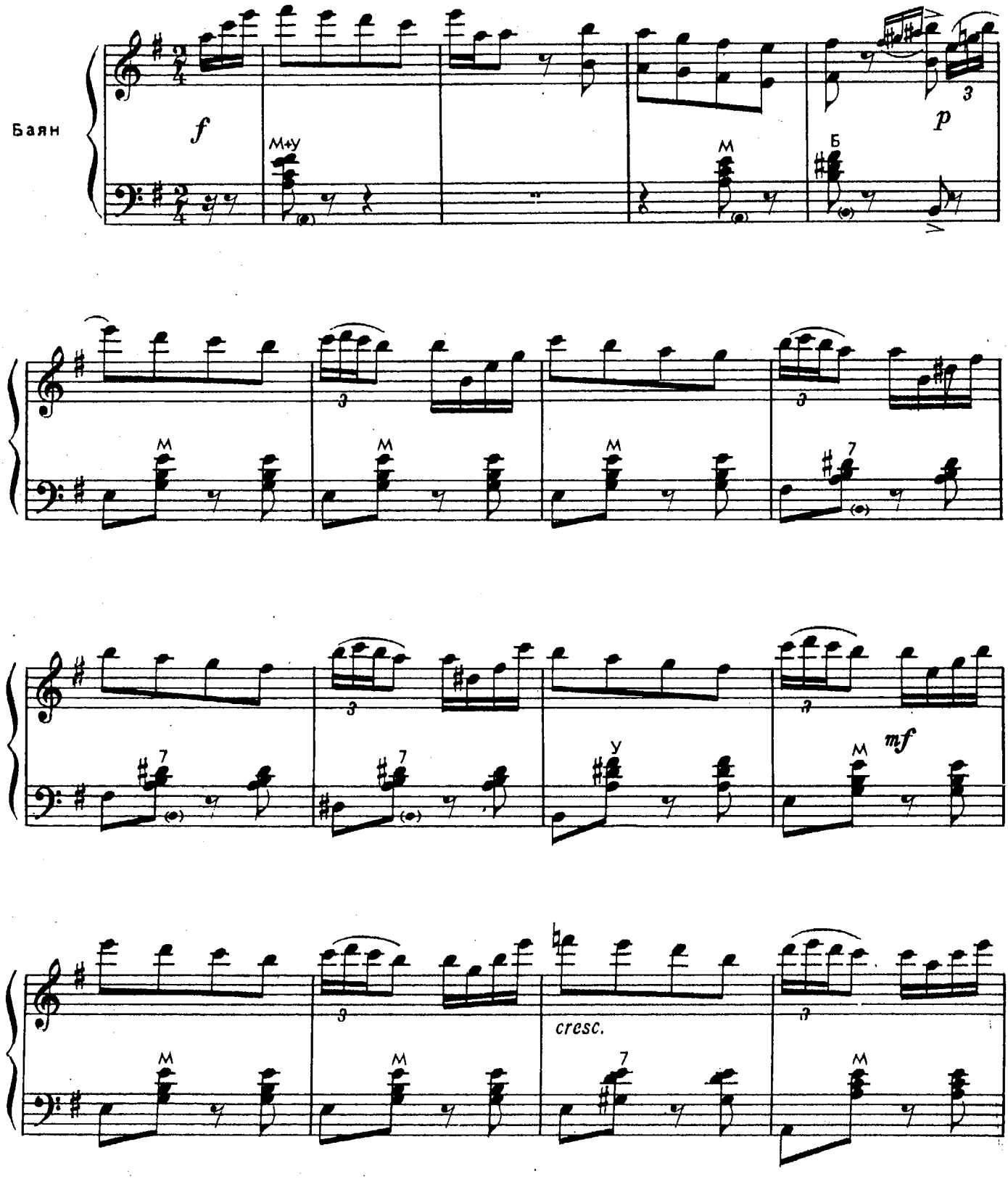

Ноты: Ale07.ru

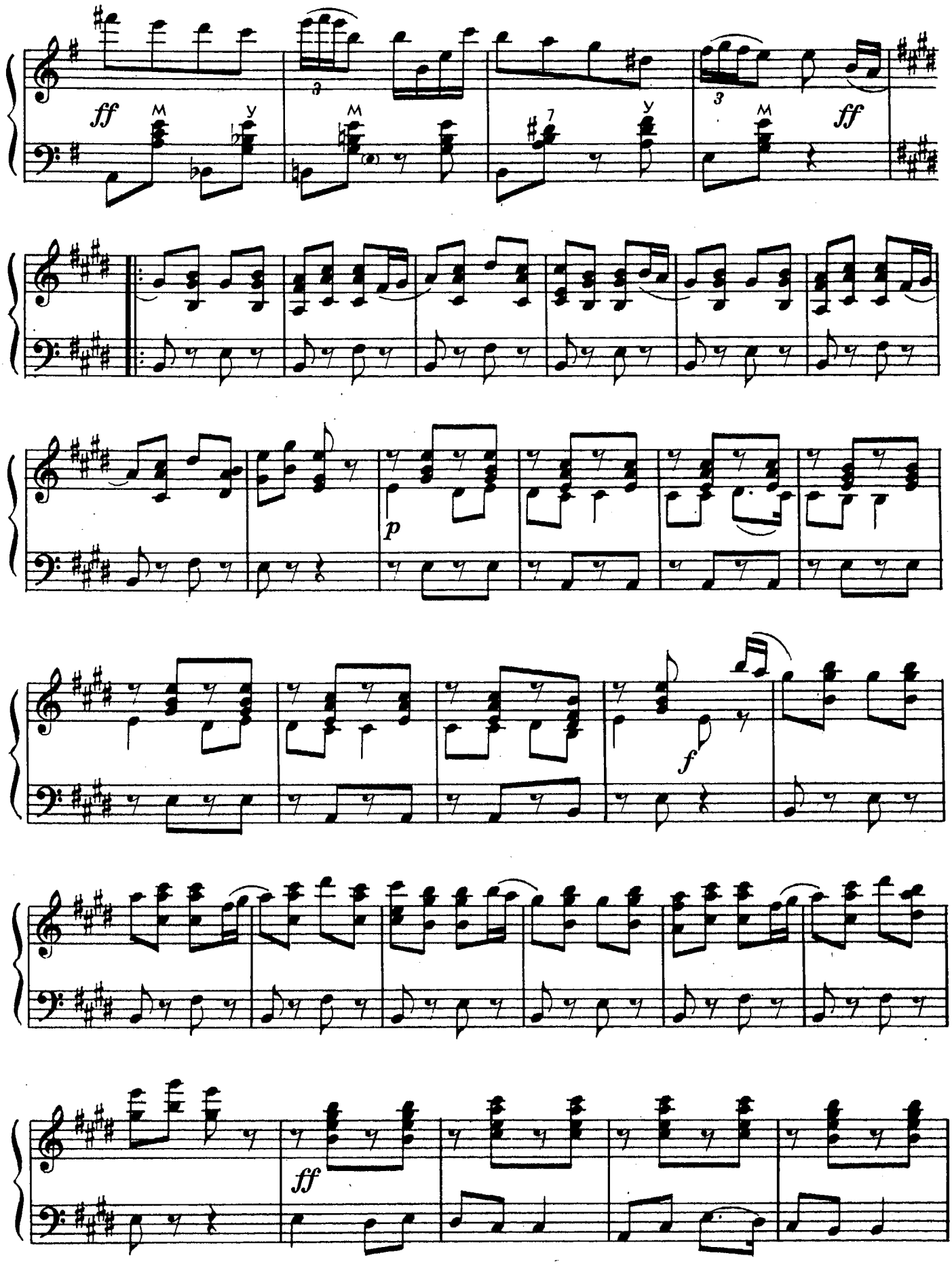

Ноты: Ale07.ru

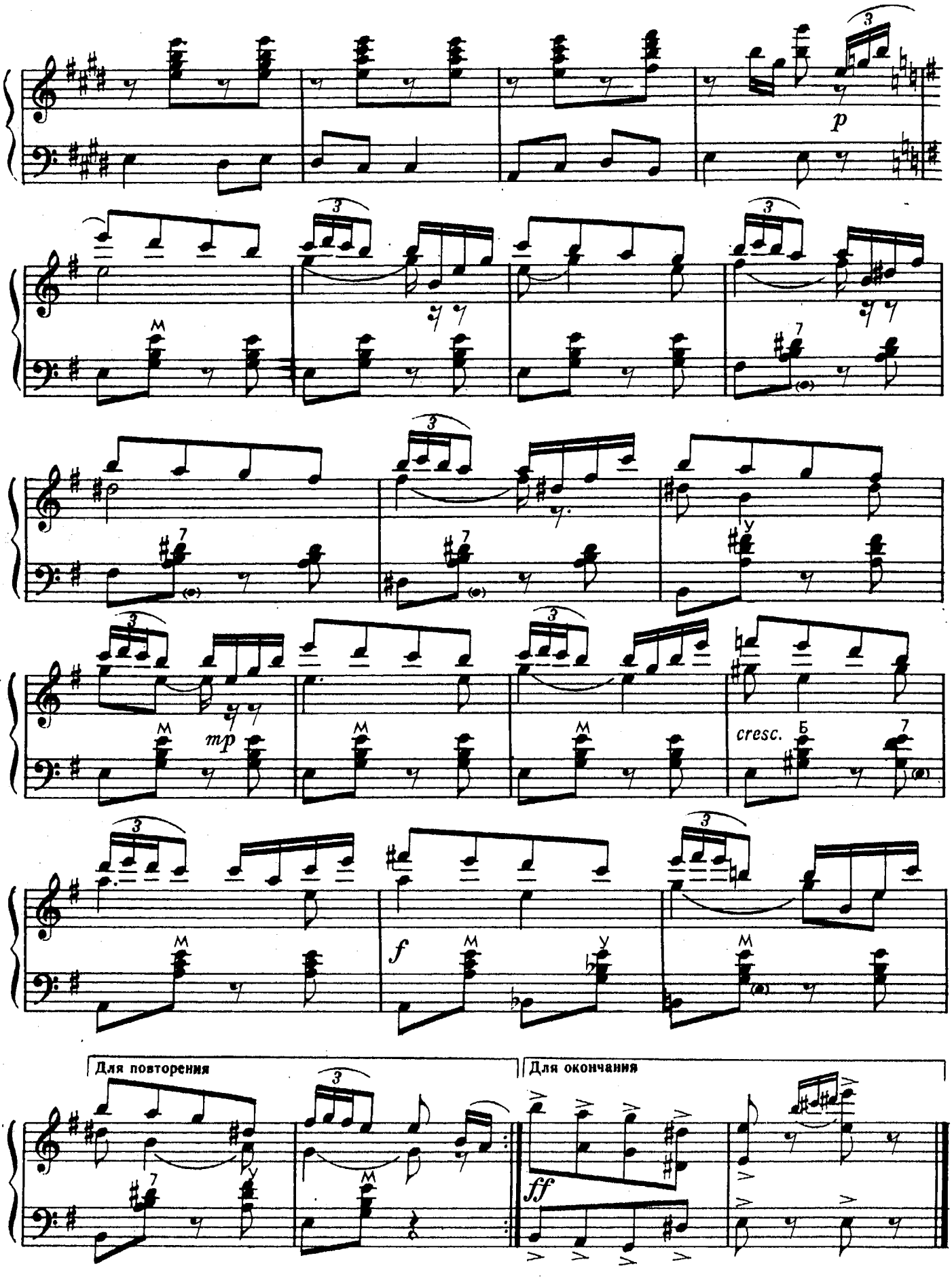
p
mp
cresc.
f
ff
Для повторения
Для окончания

СТАРИННЫЙ ВАЛЬС

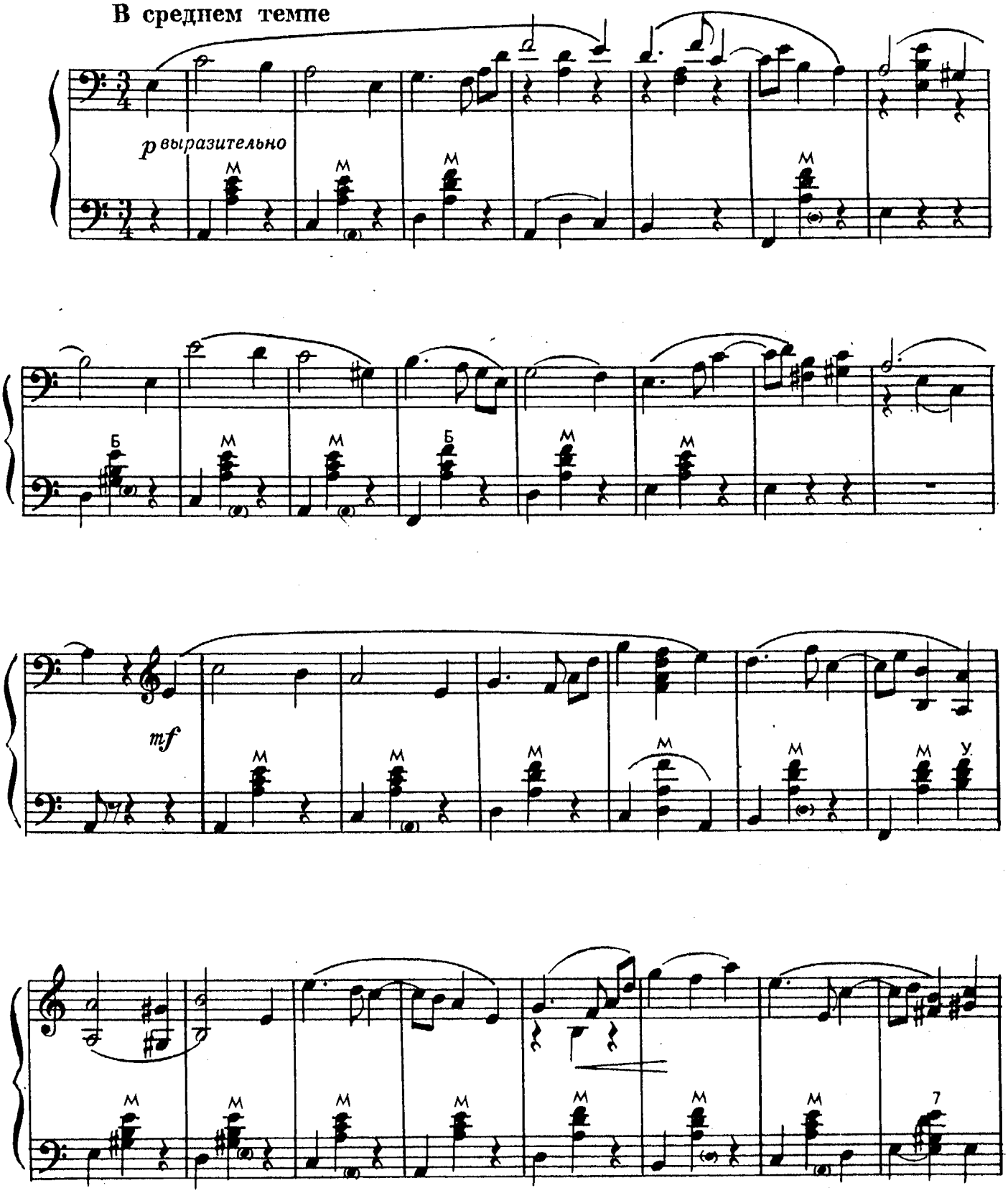

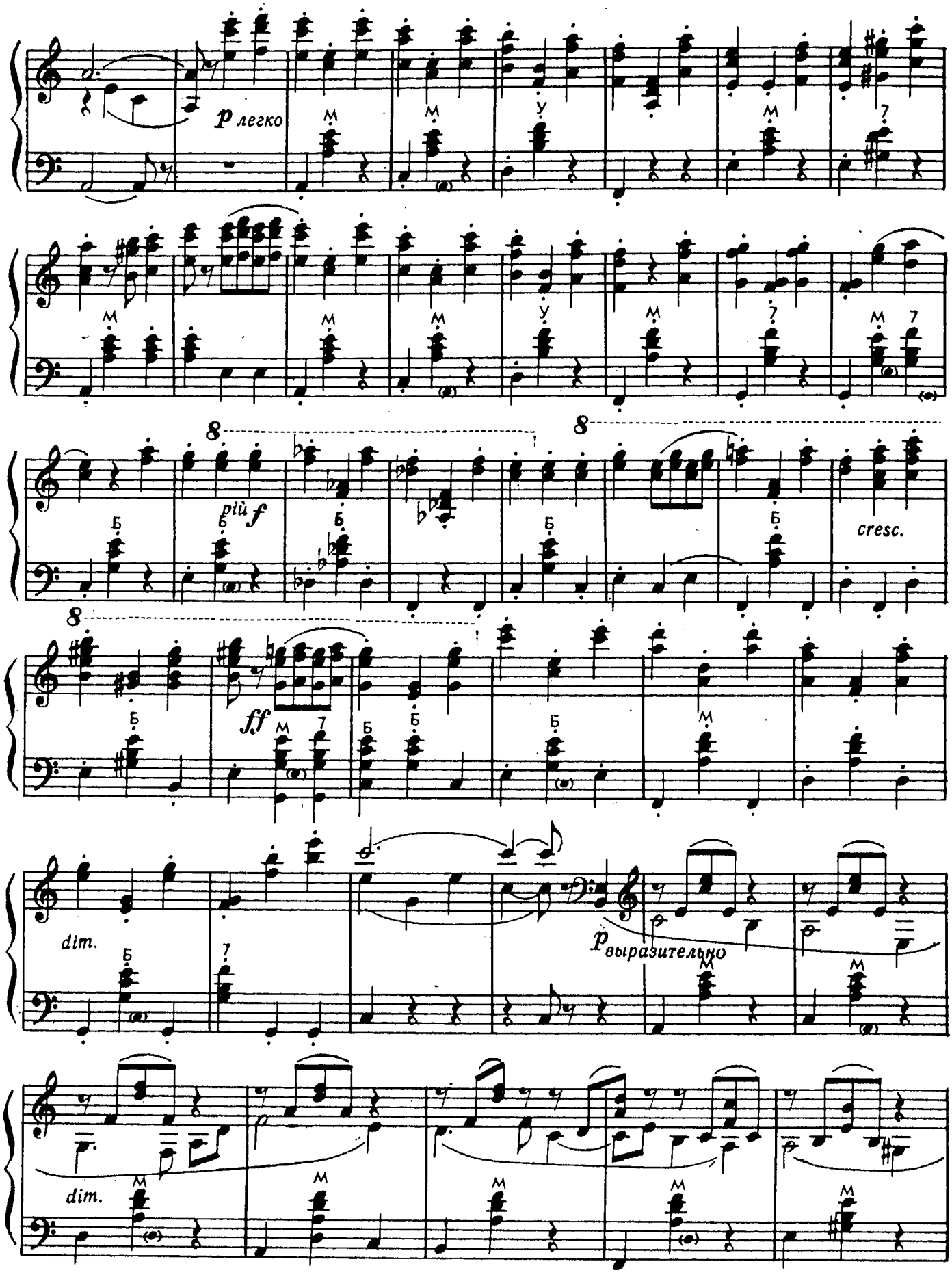
p легко
più f
cresc.
ff
dim.
p выразительно
dim.

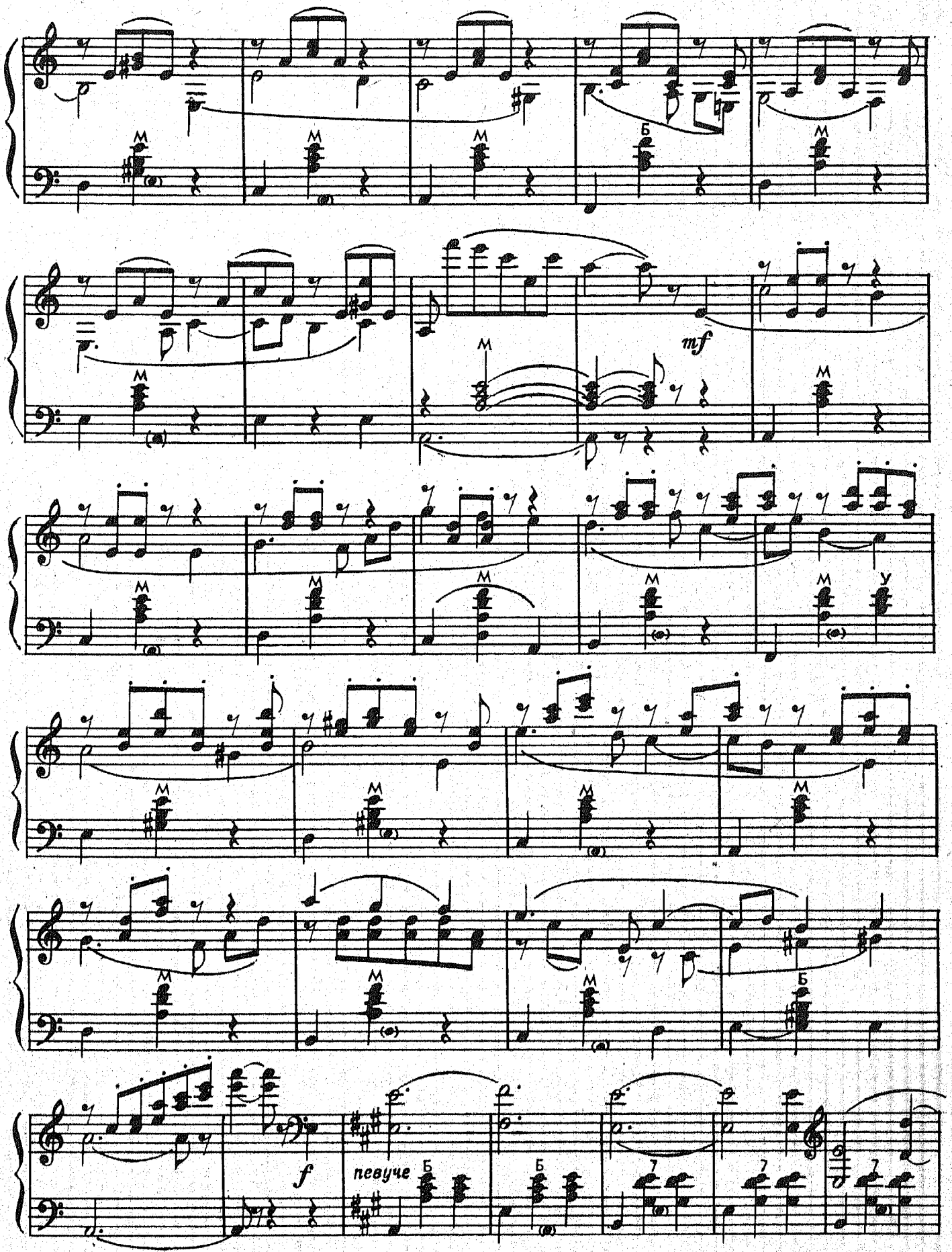
mf
f
певуче

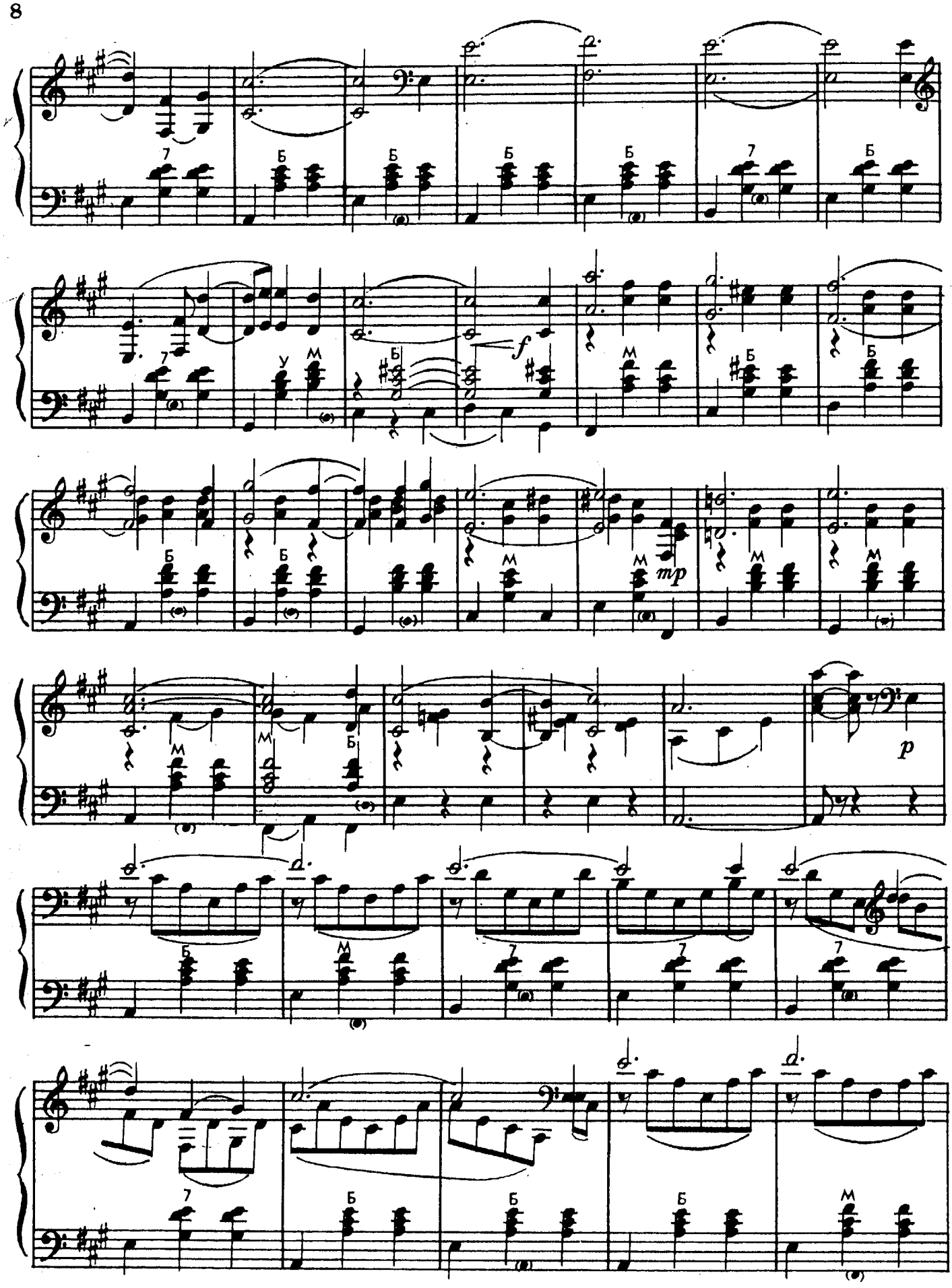
f
mp
p

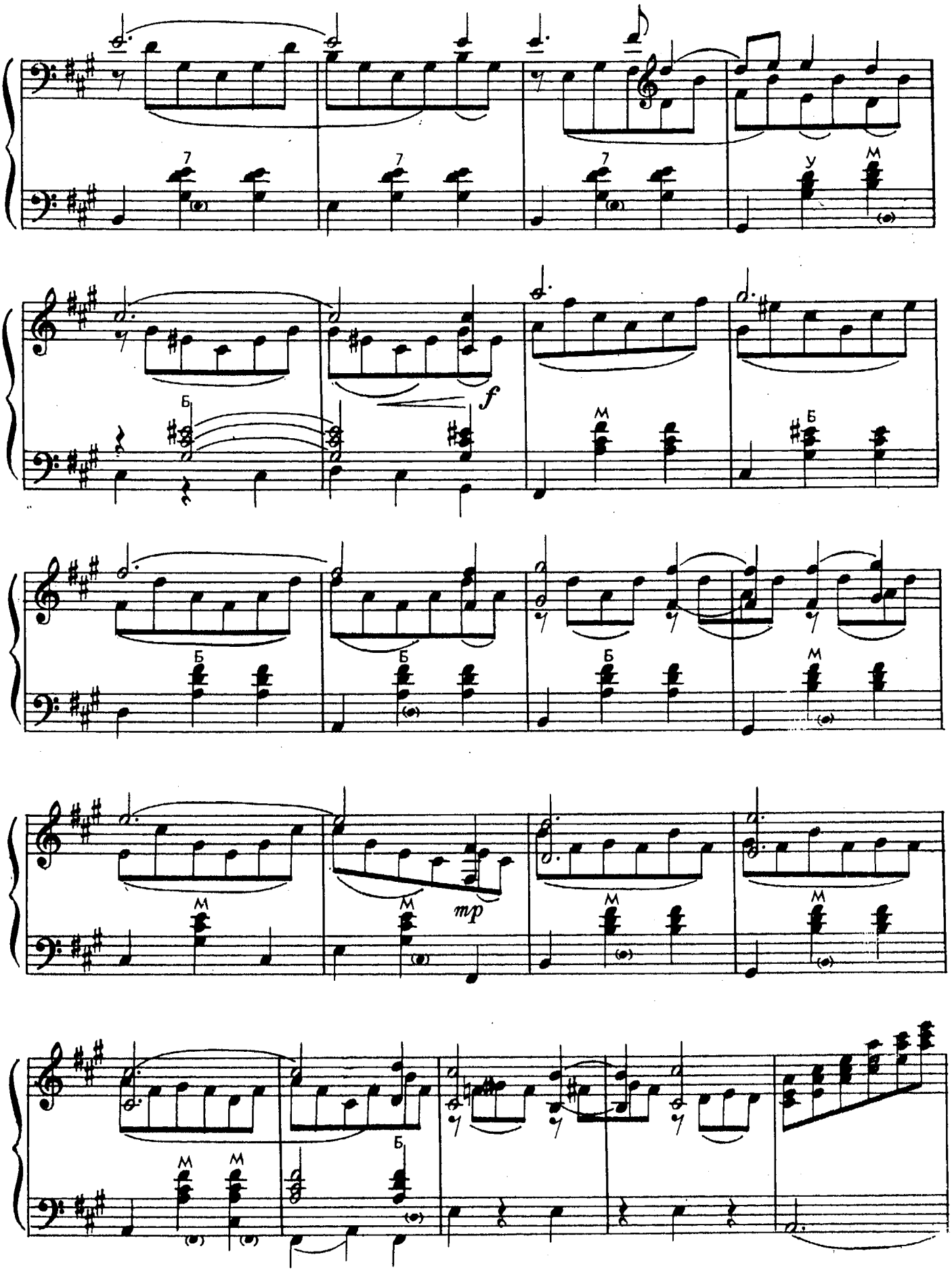
7
7
7
У
М
Б
f
М
Б
Б
Б
Б
М
М
М
mp
М
М
М
Б
М
М

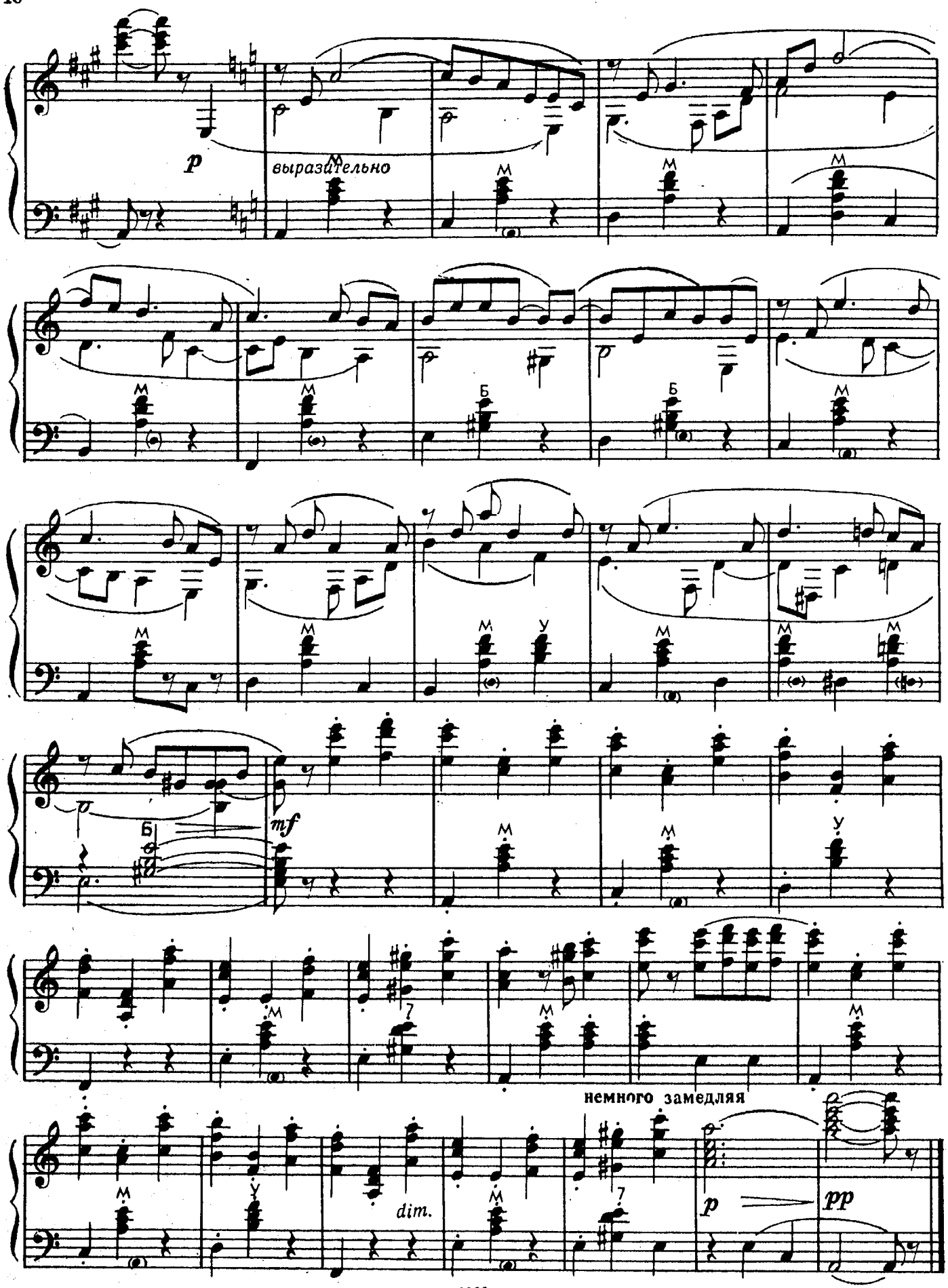
p
выразительно
mf
немного замедляя
dim.
p
pp

МОСКОВСКАЯ КАДРИЛЬ

Очень подвижно

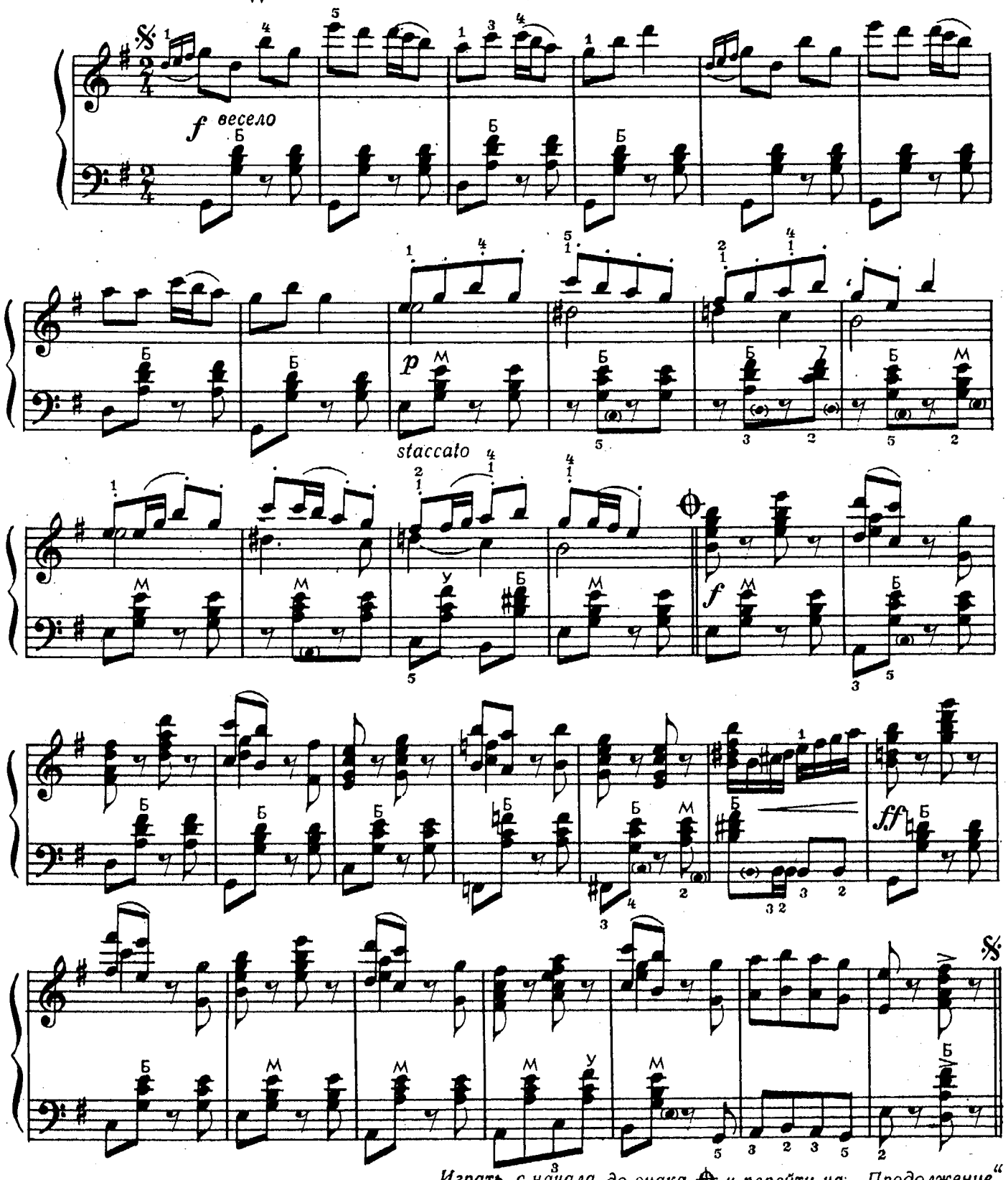

Играть с начала до знака ⊕ и перейти на „Продолжение“

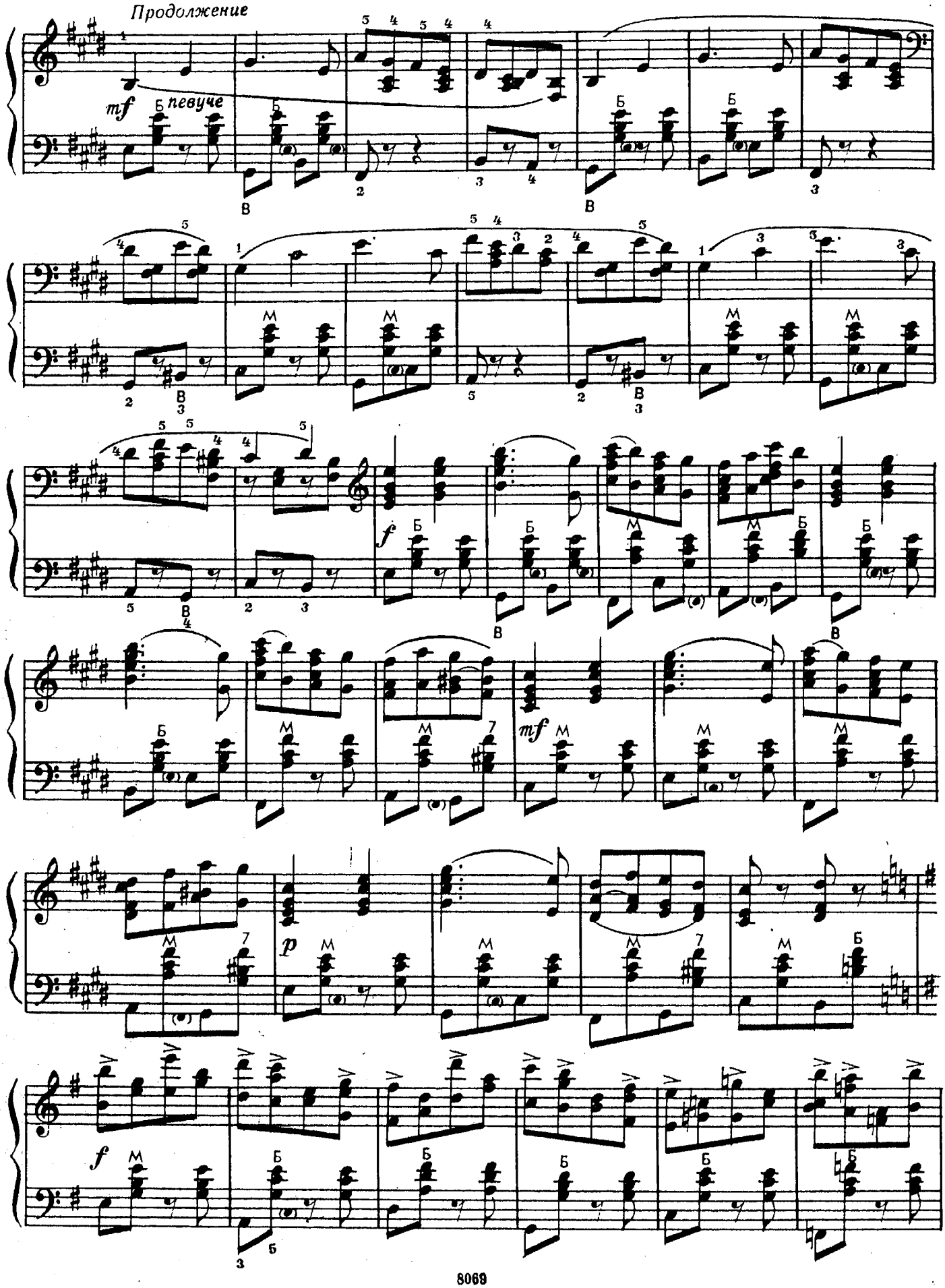
Продолжение
mf
певуче
f
mf
p
f

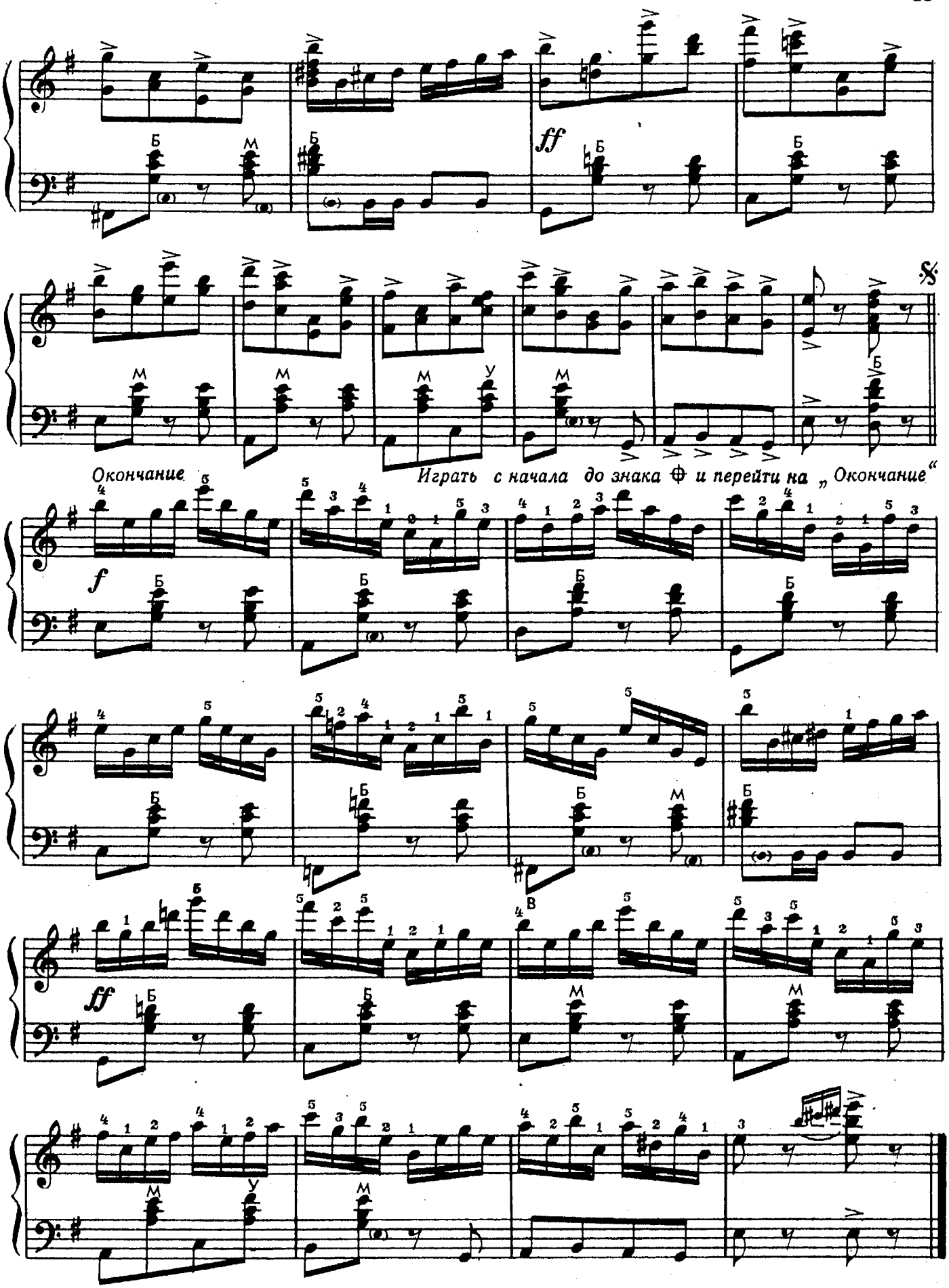
ff
Окончание
Играть с начала до знака 𝄋 и перейти на „Окончание“
f
ff

СЕРЕНАДА

Танго

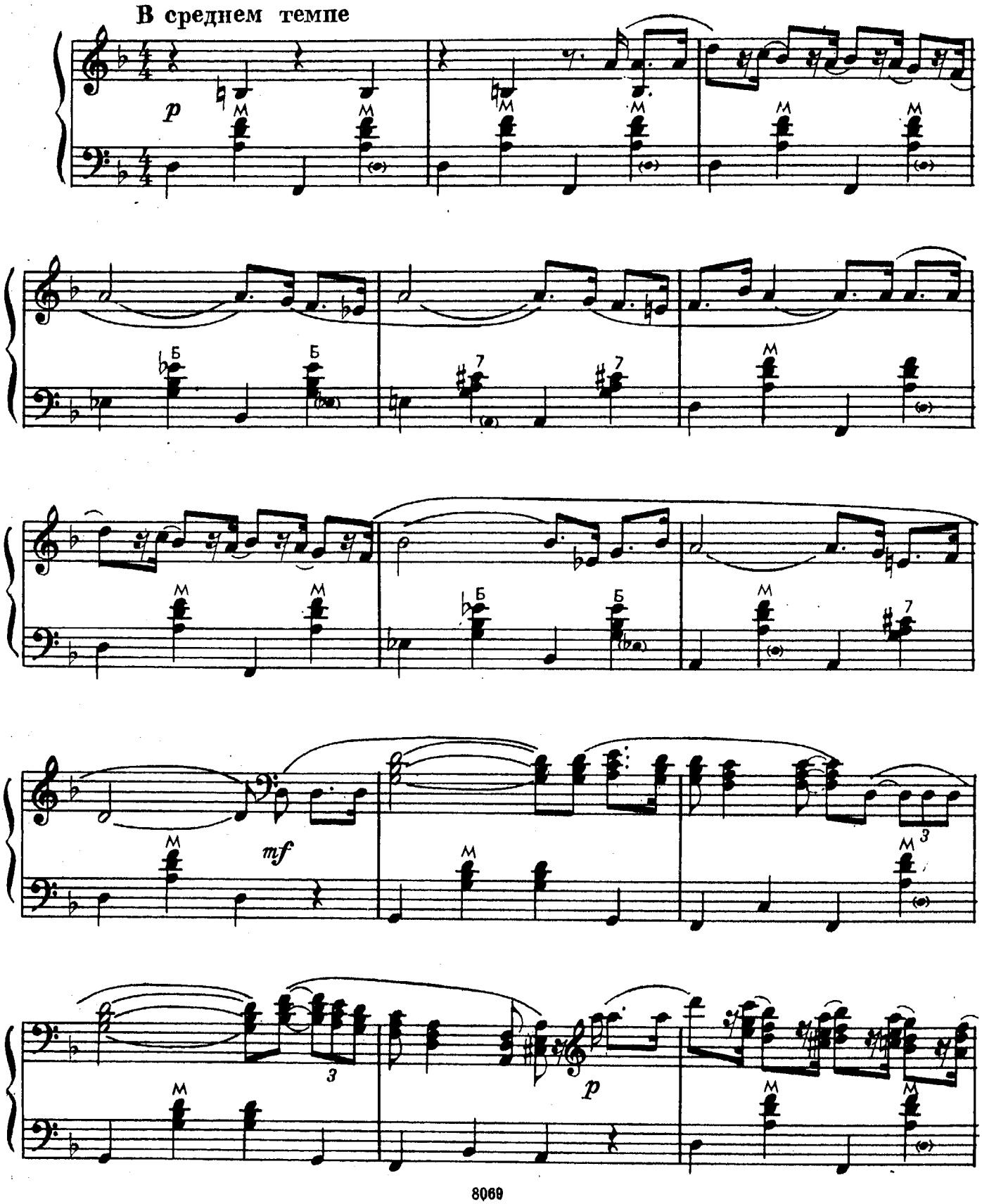

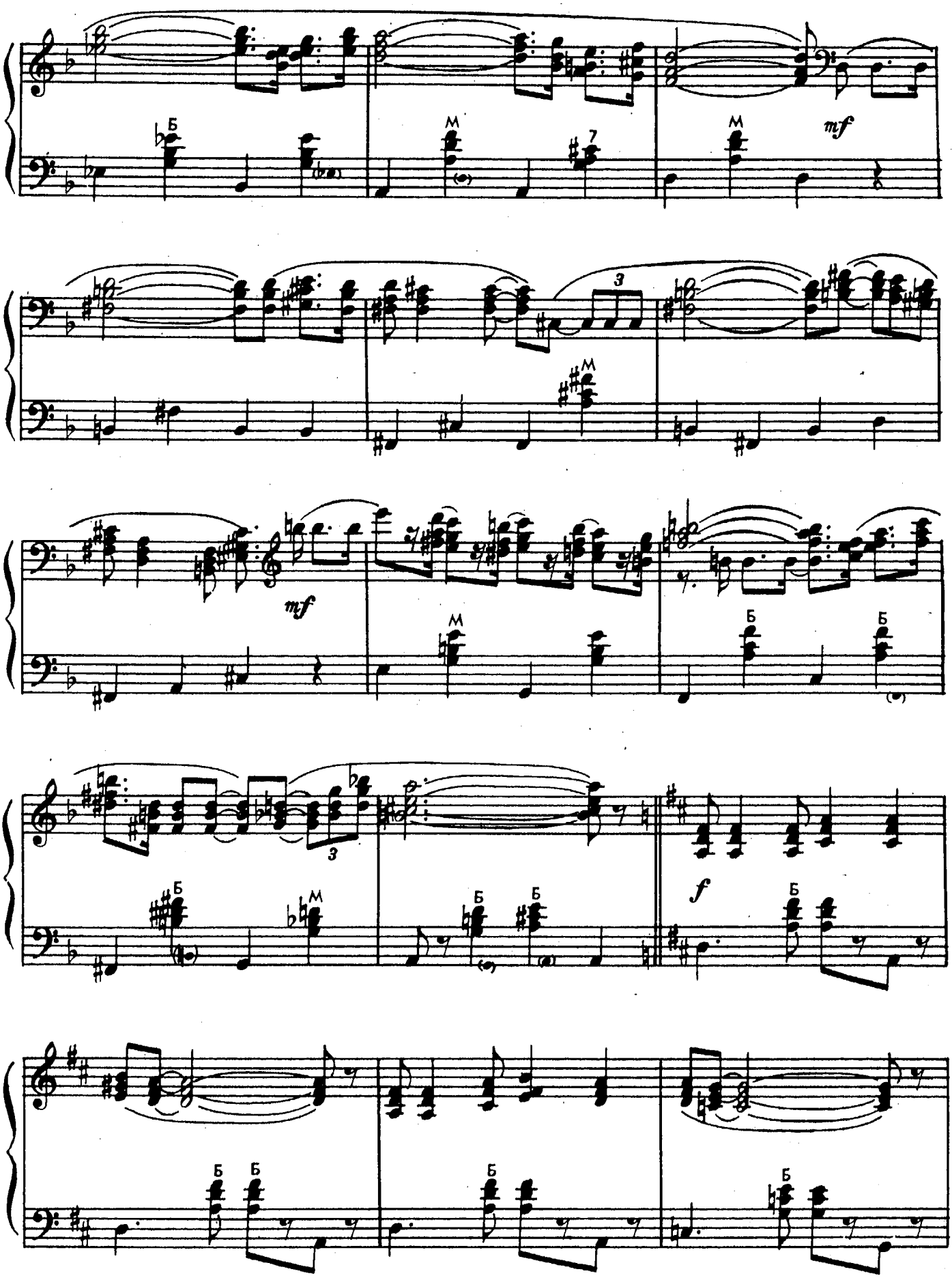
Б
М
7
mf
3
М
mf
М
Б
Б
3
Б
М
Б
Б
f
Б
Б
Б
Б

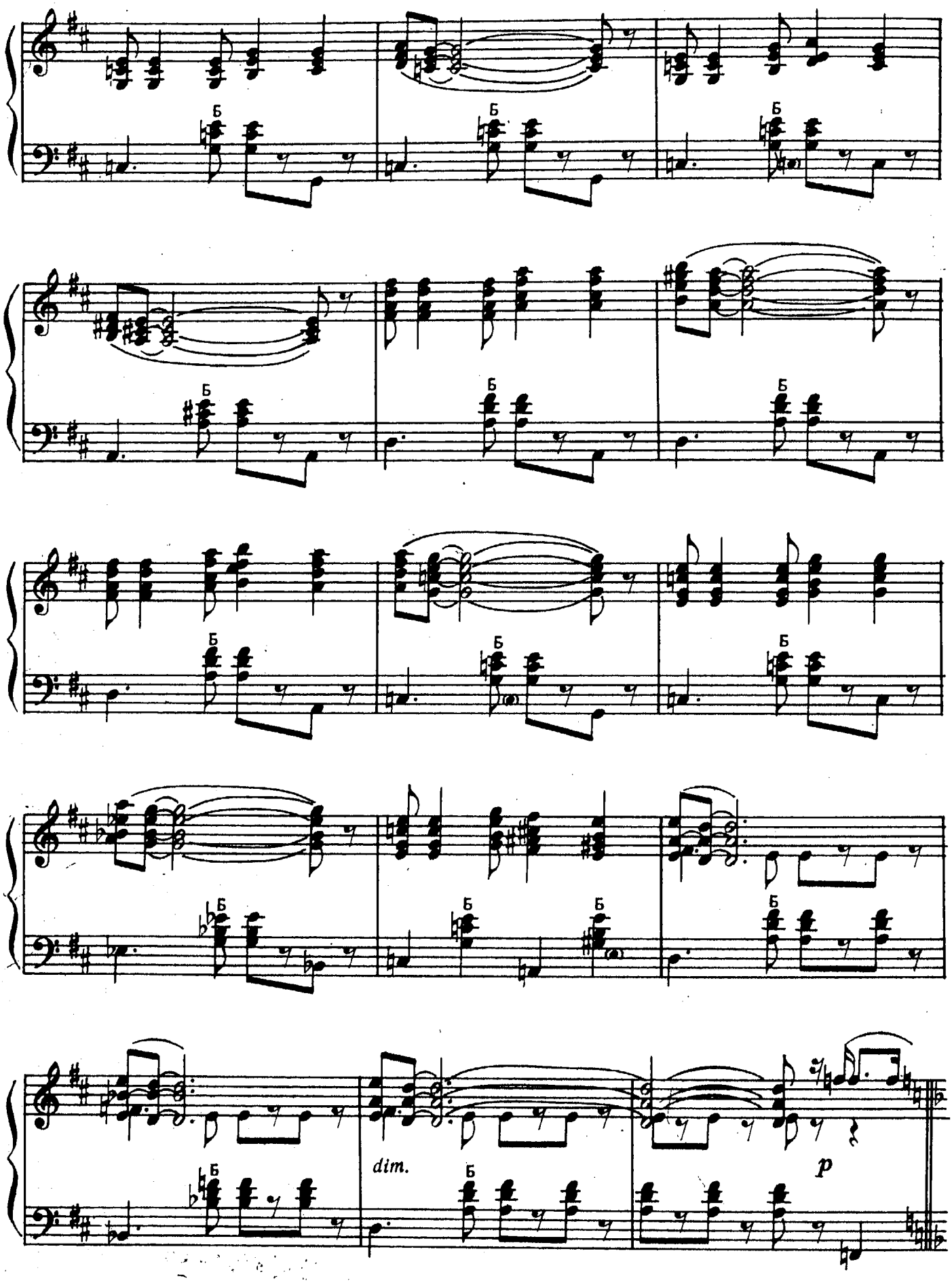
Б
dim.
p

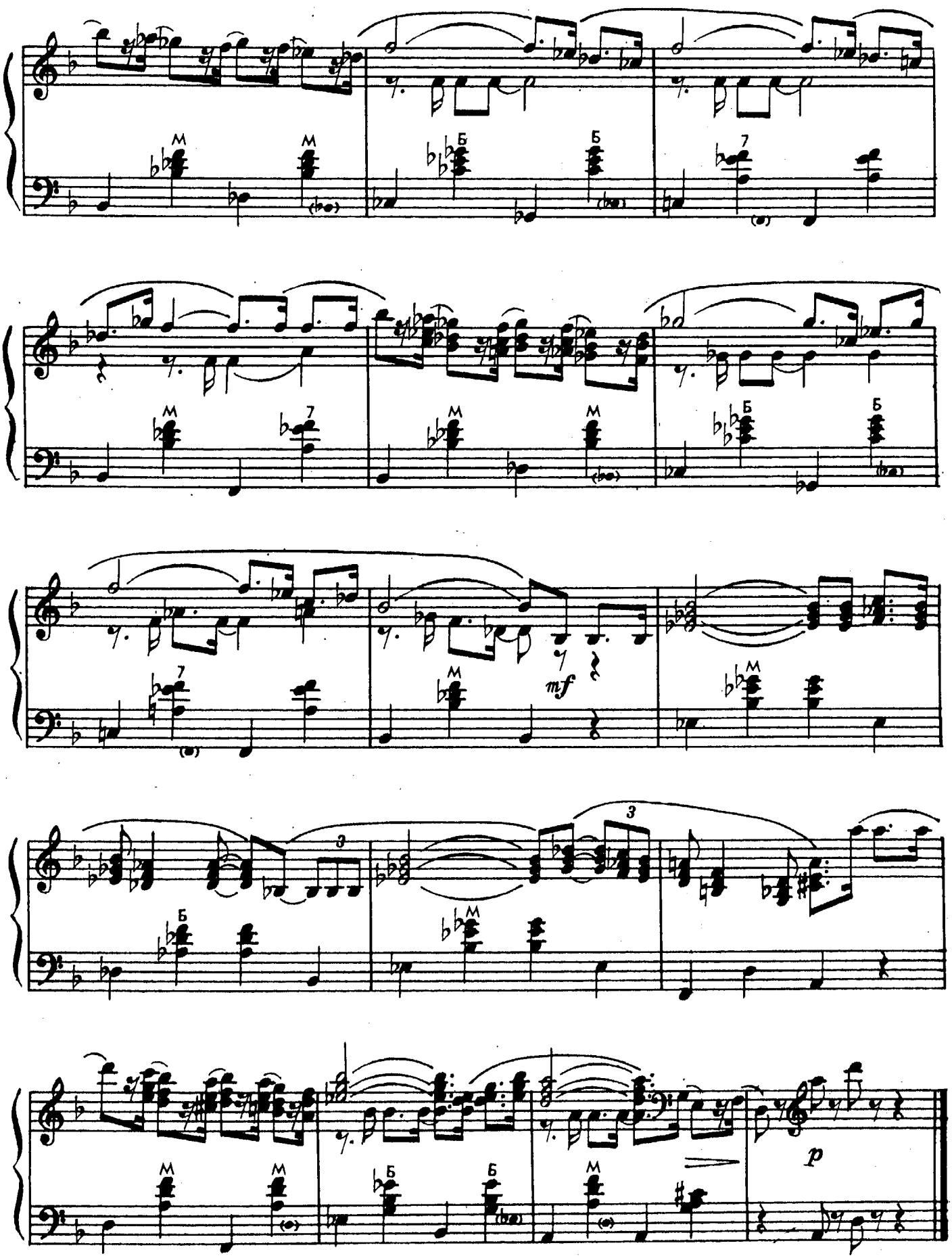

Ноты: Ale07.ru

ВЕСЕЛАЯ ЛЕТКА-ЕНКА

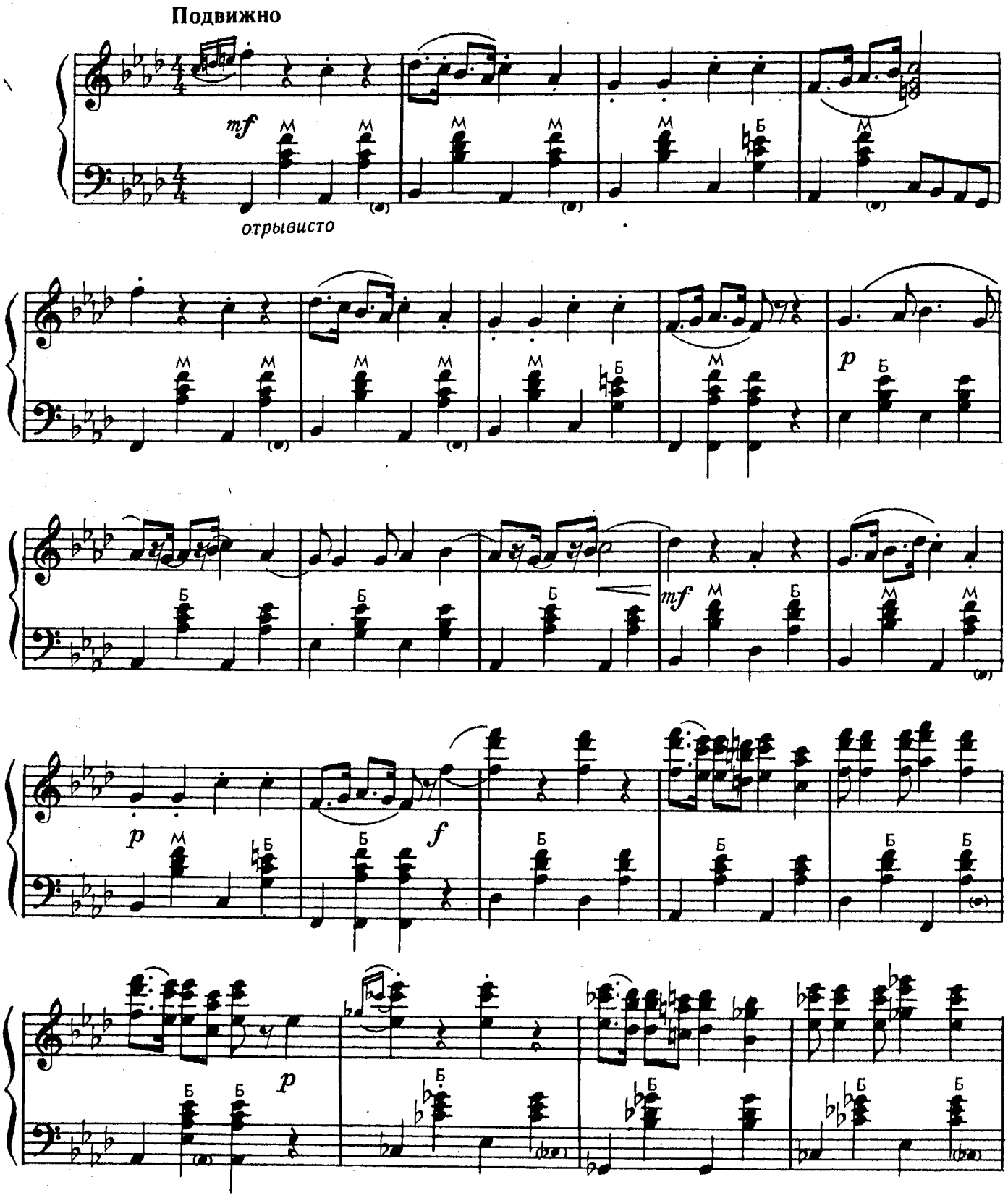

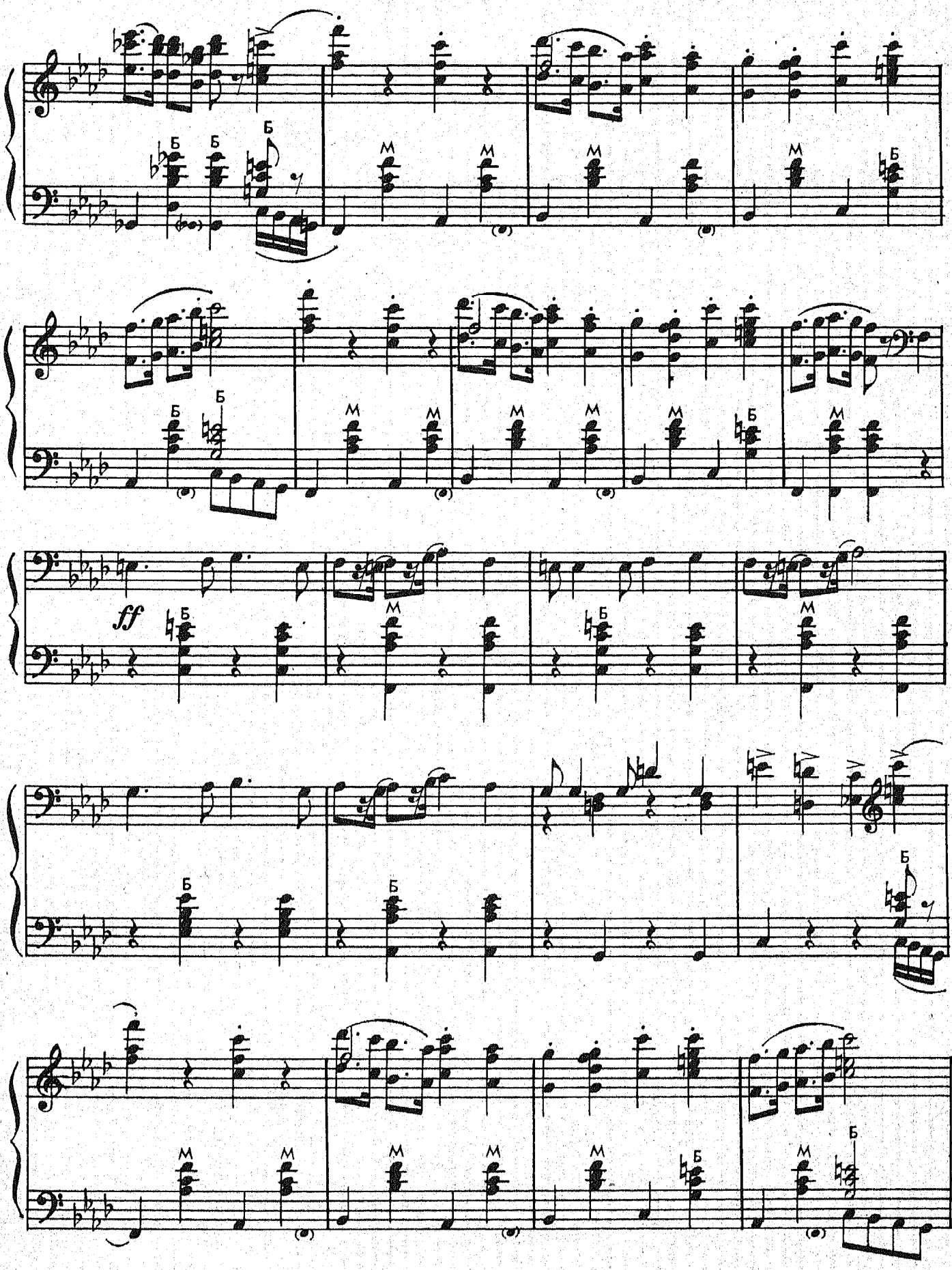
ff

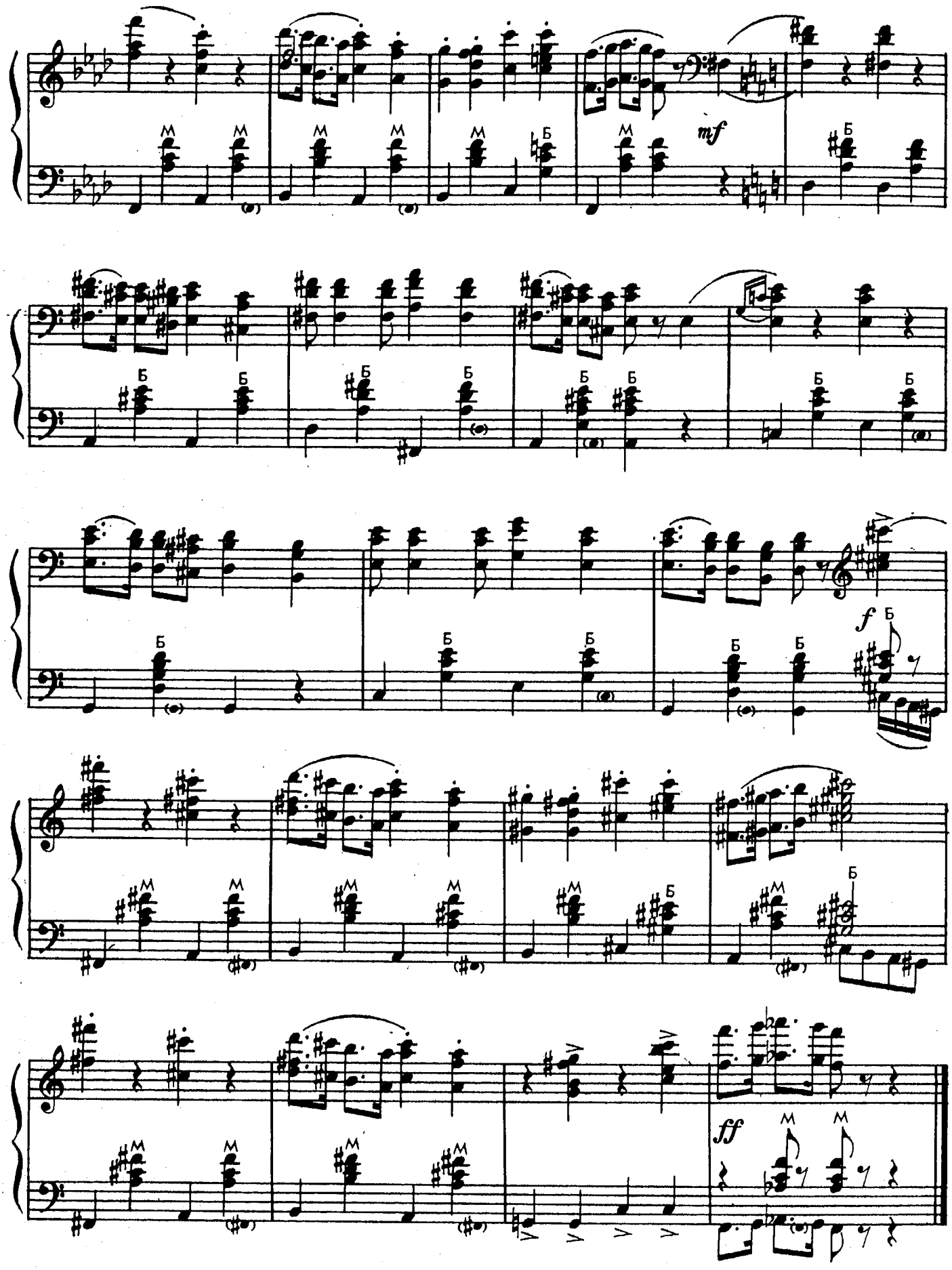
mf
f
ff

КАЗАЧОК

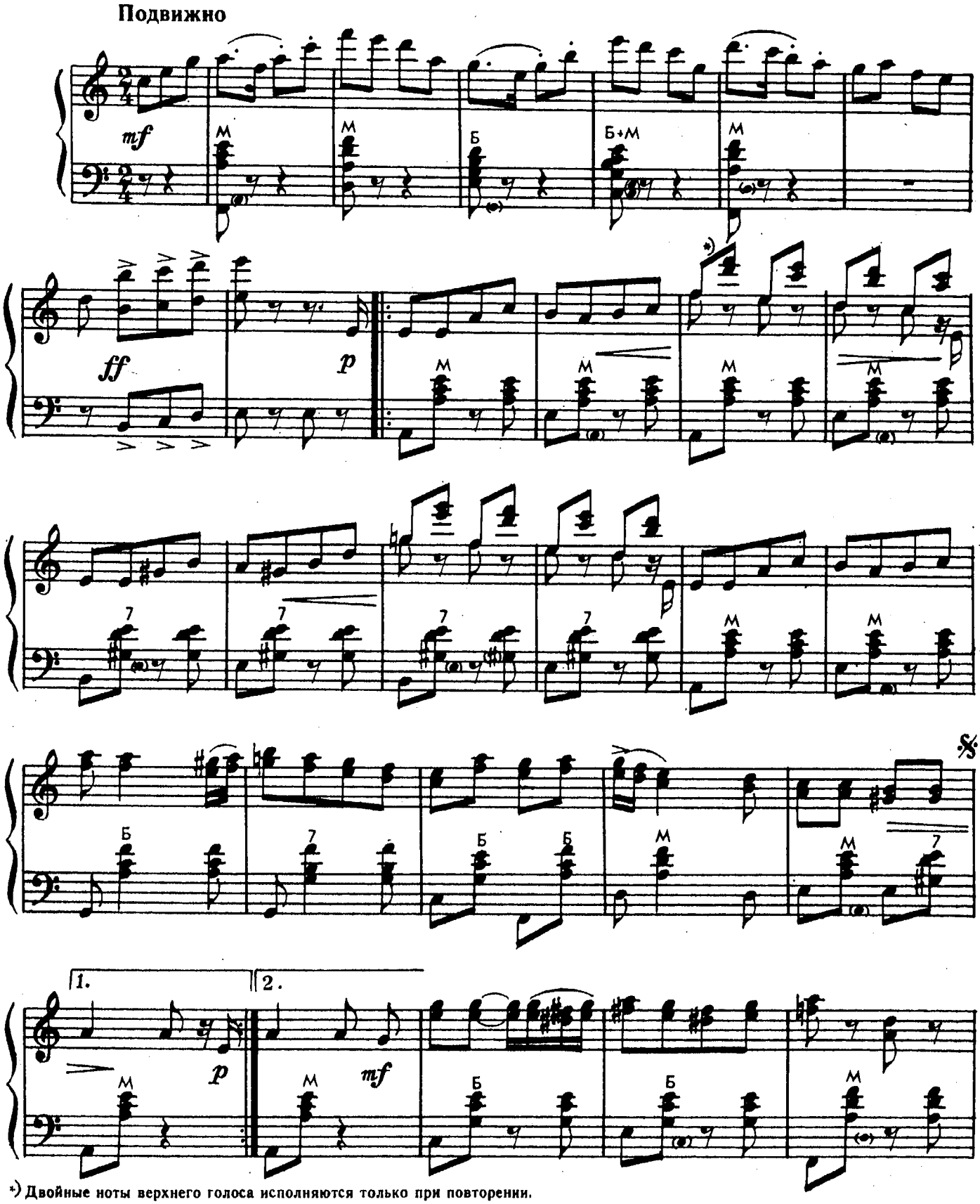

*) Двойные ноты верхнего голоса исполняются только при повторении.

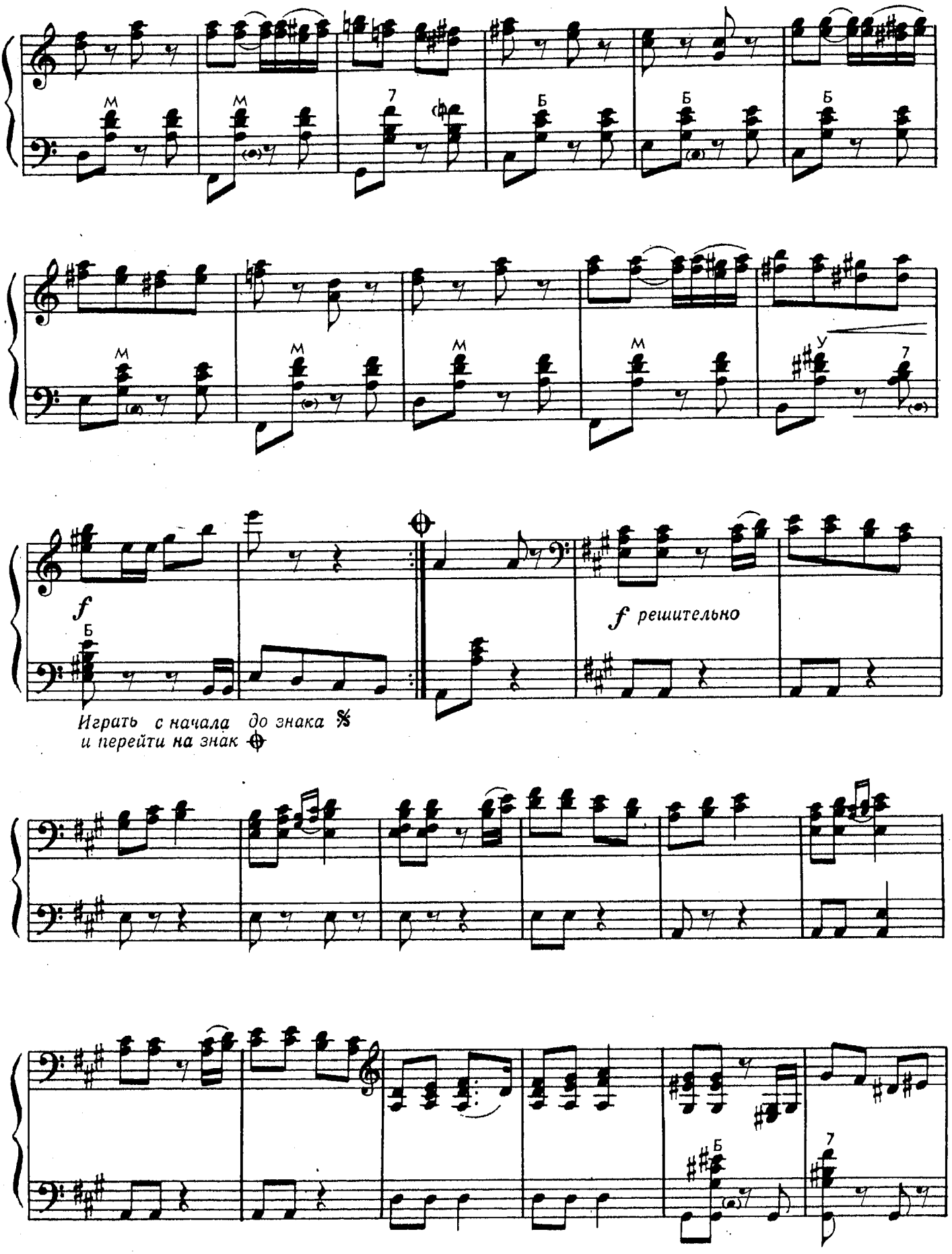
М
М
7
Б
Б
Б
М
М
М
М
У
7
f
Б
f решительно
Играть с начала до знака 𝄋
и перейти на знак ⊕
Б
7

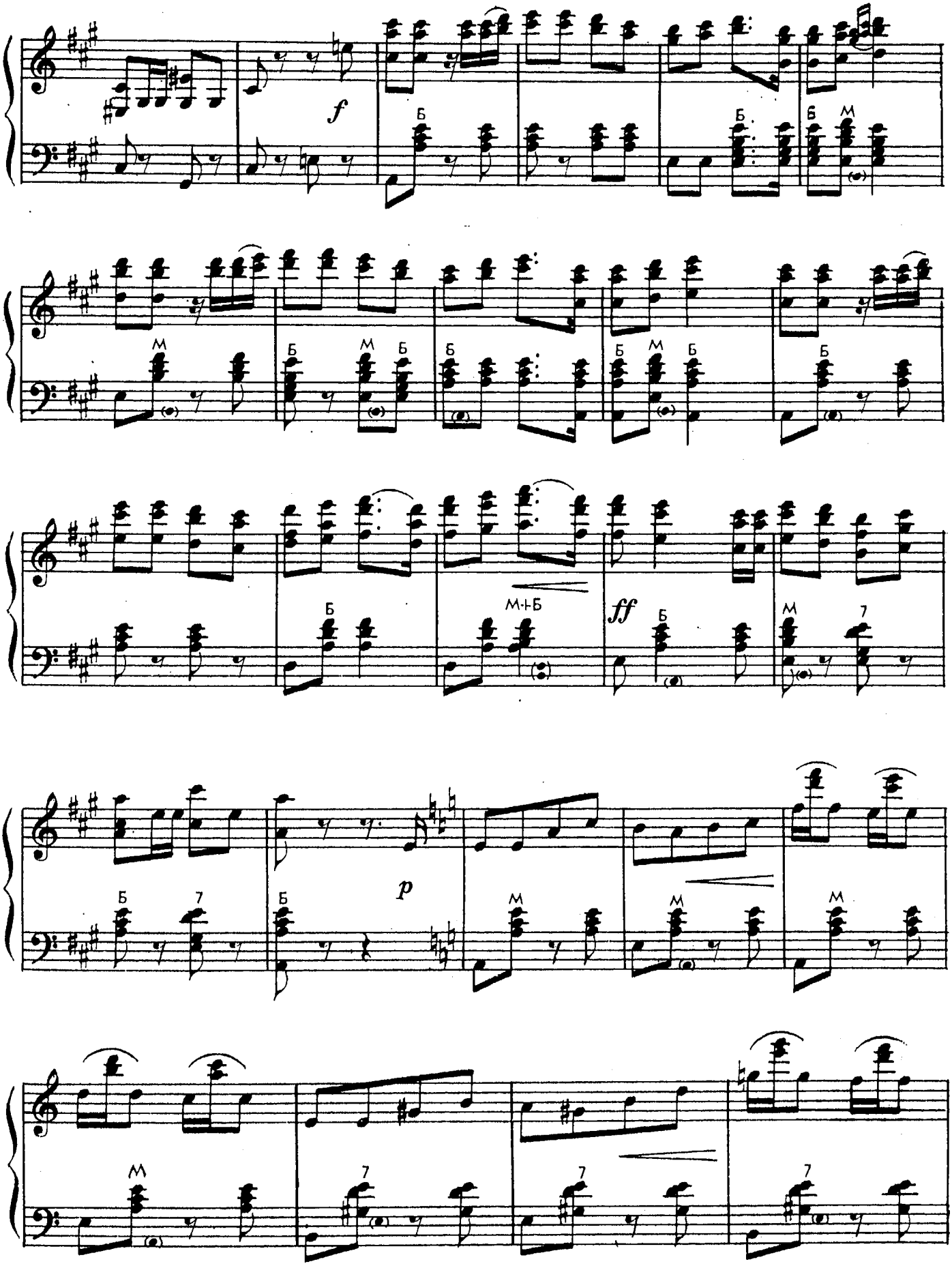
f
Б
М
М+Б
ff
7
p

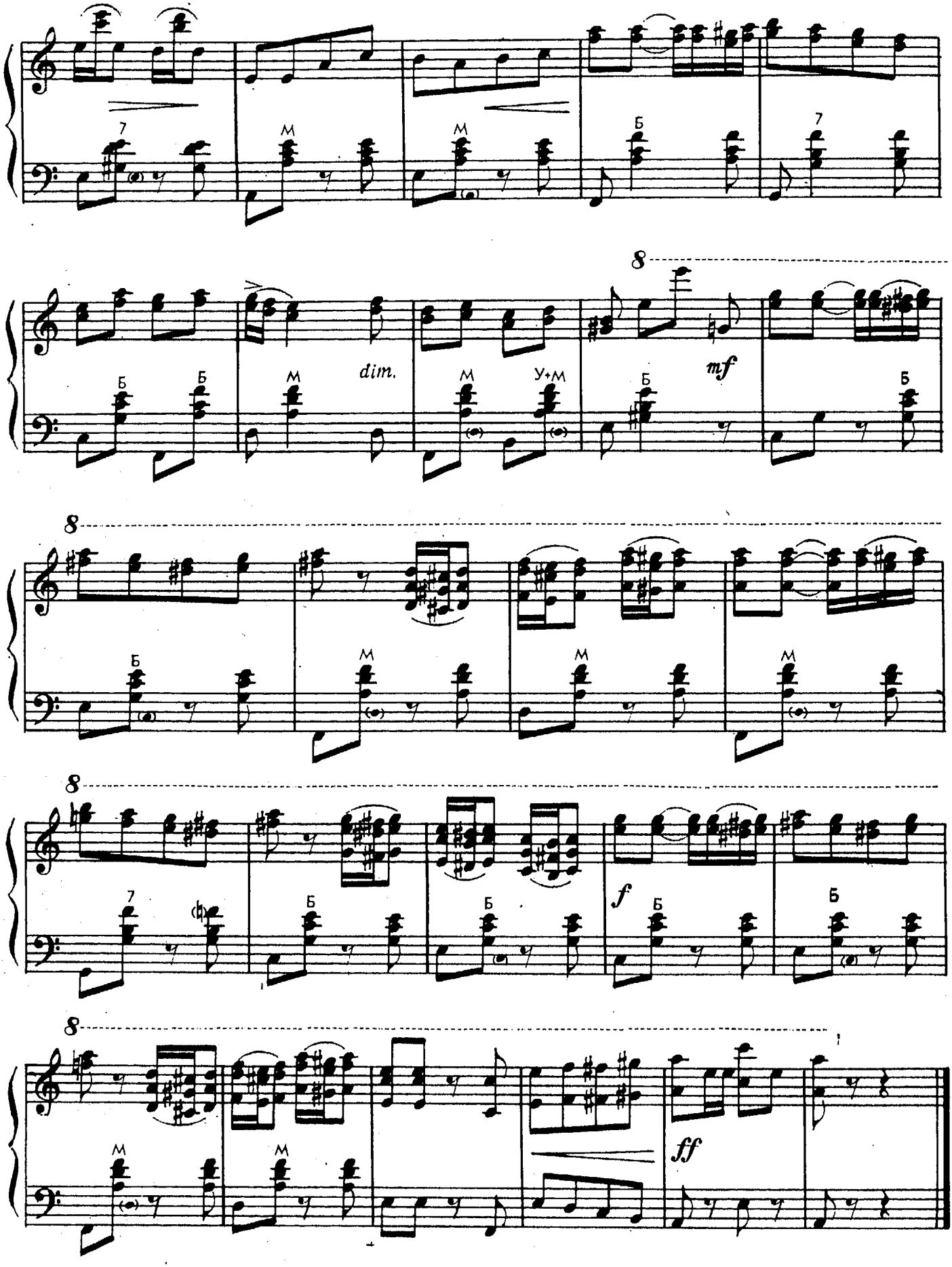
8
dim.
mf
8
8
f
8
ff

МАТРОСКАЯ КАДРИЛЬ

Подвижно

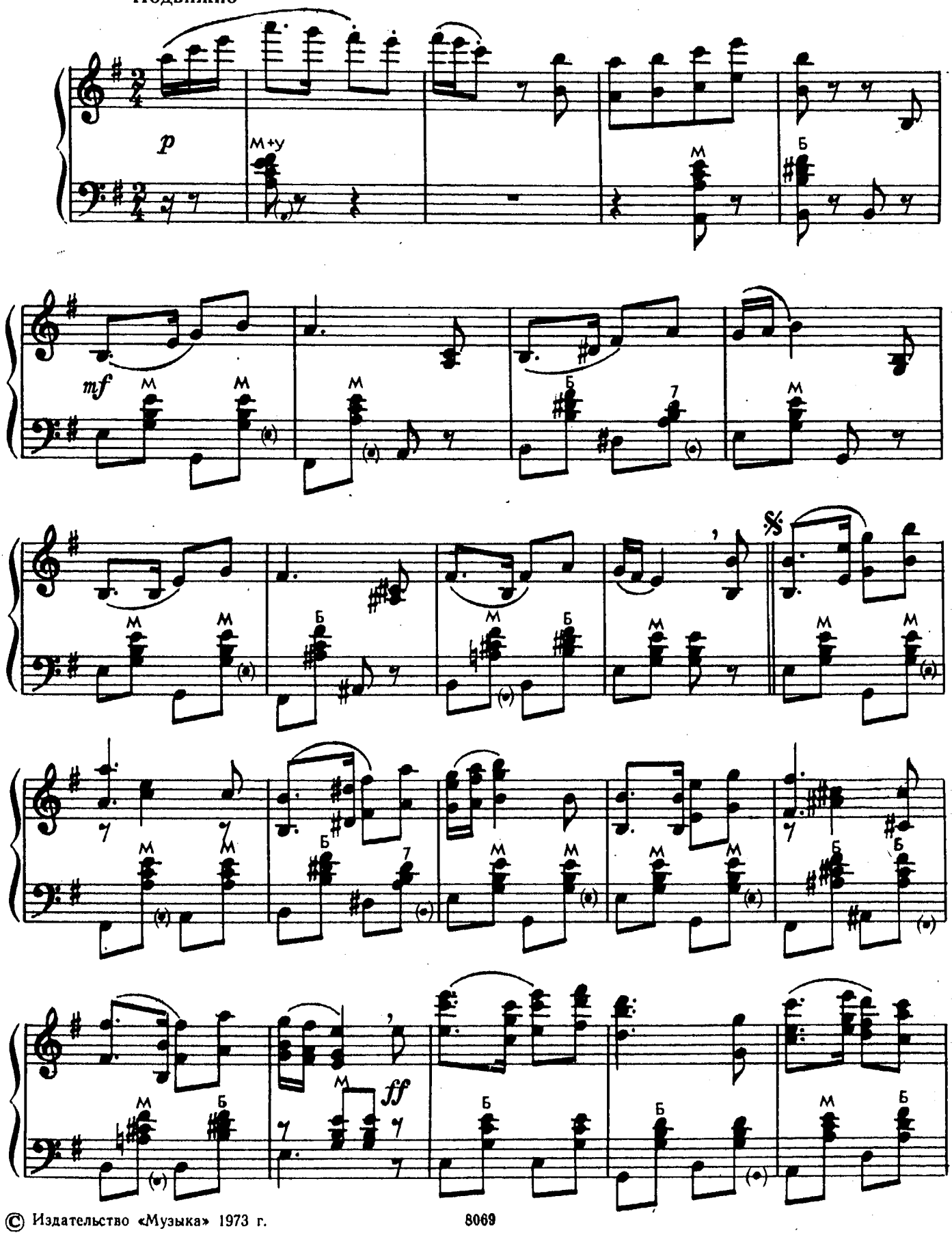

© Издательство «Музыка» 1973 г.

8069

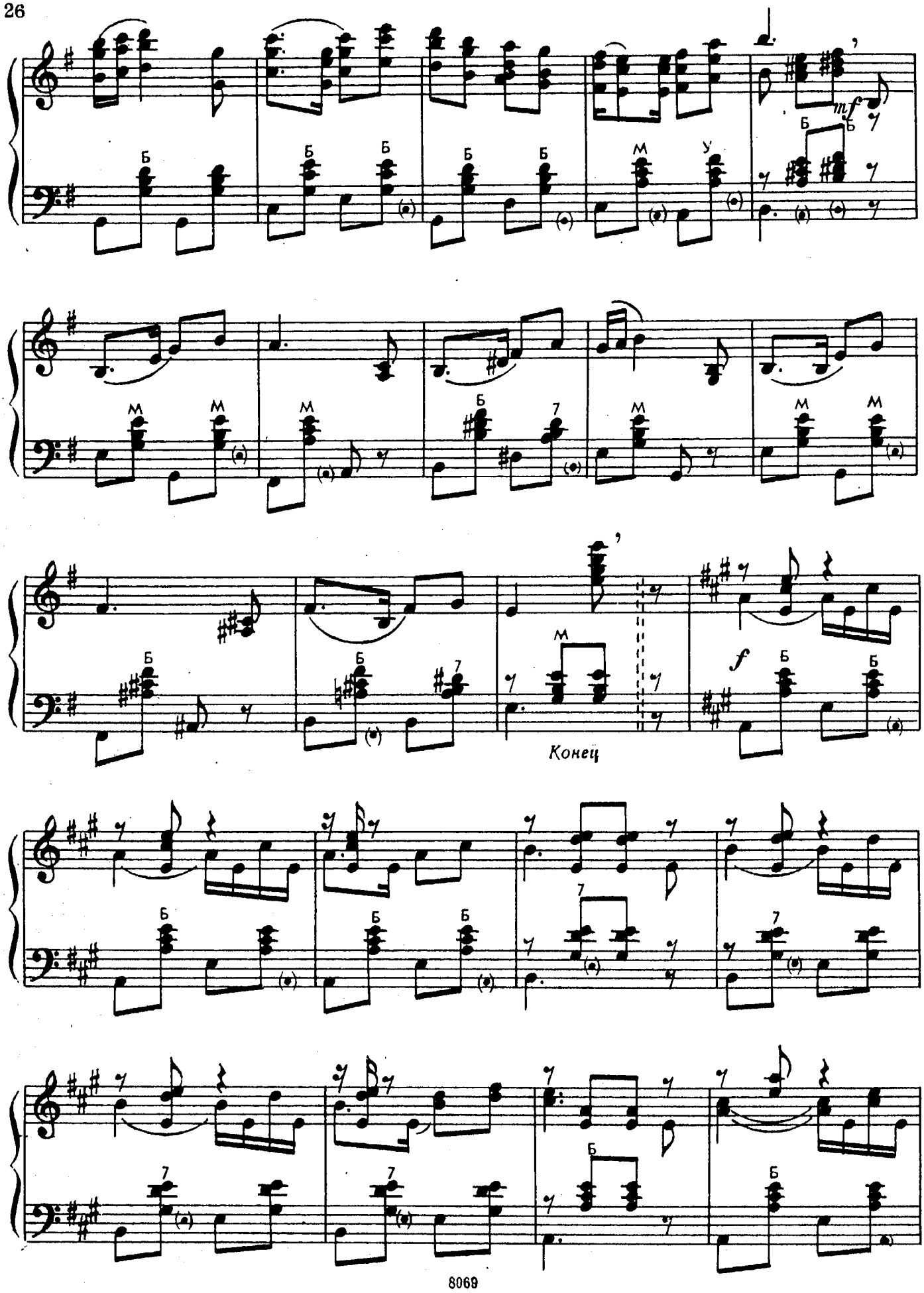
mf
Конец
f

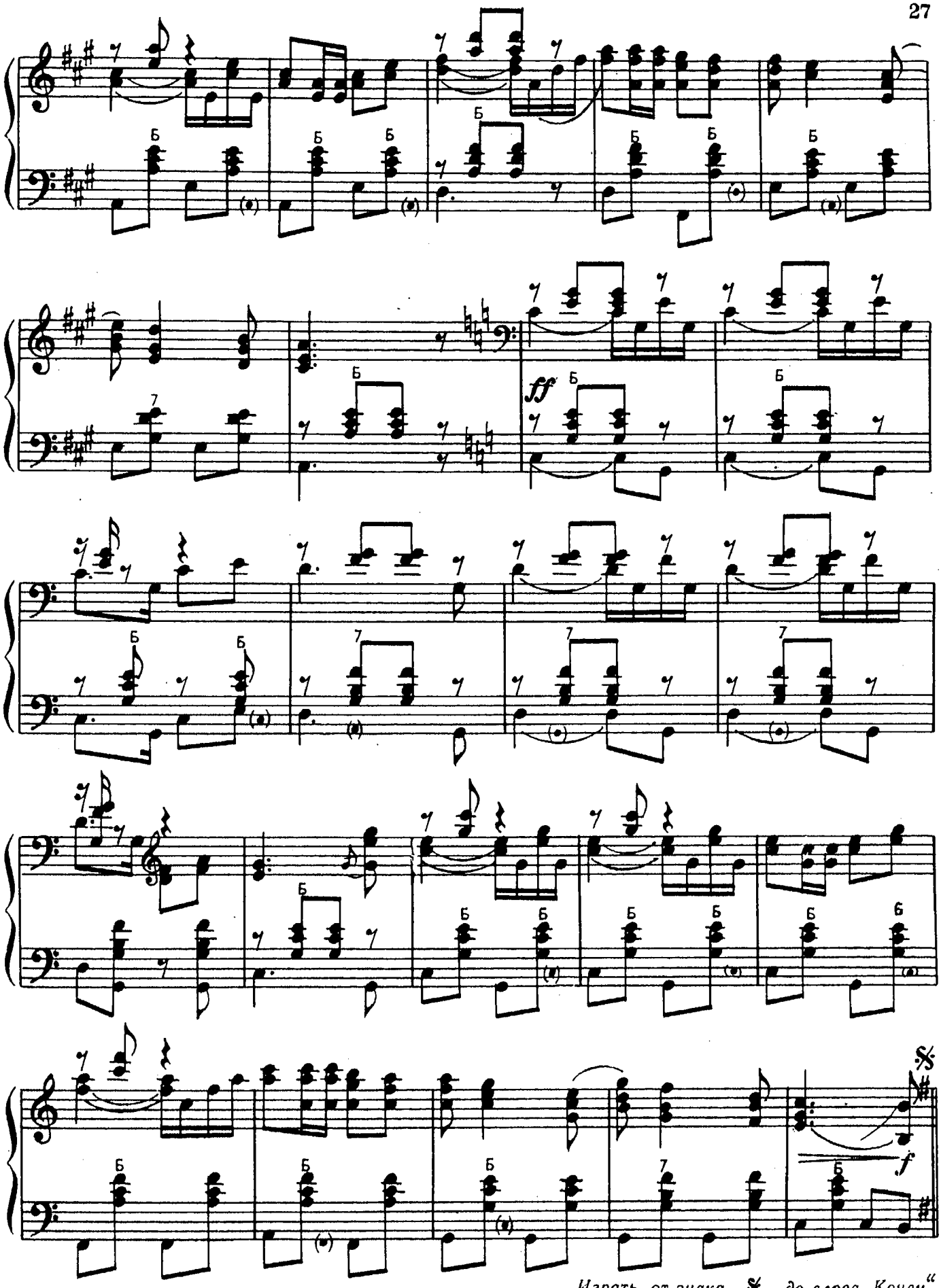

Играть от знака 𝄋 до слова „Конец“

БАРКАРОЛА

Танго

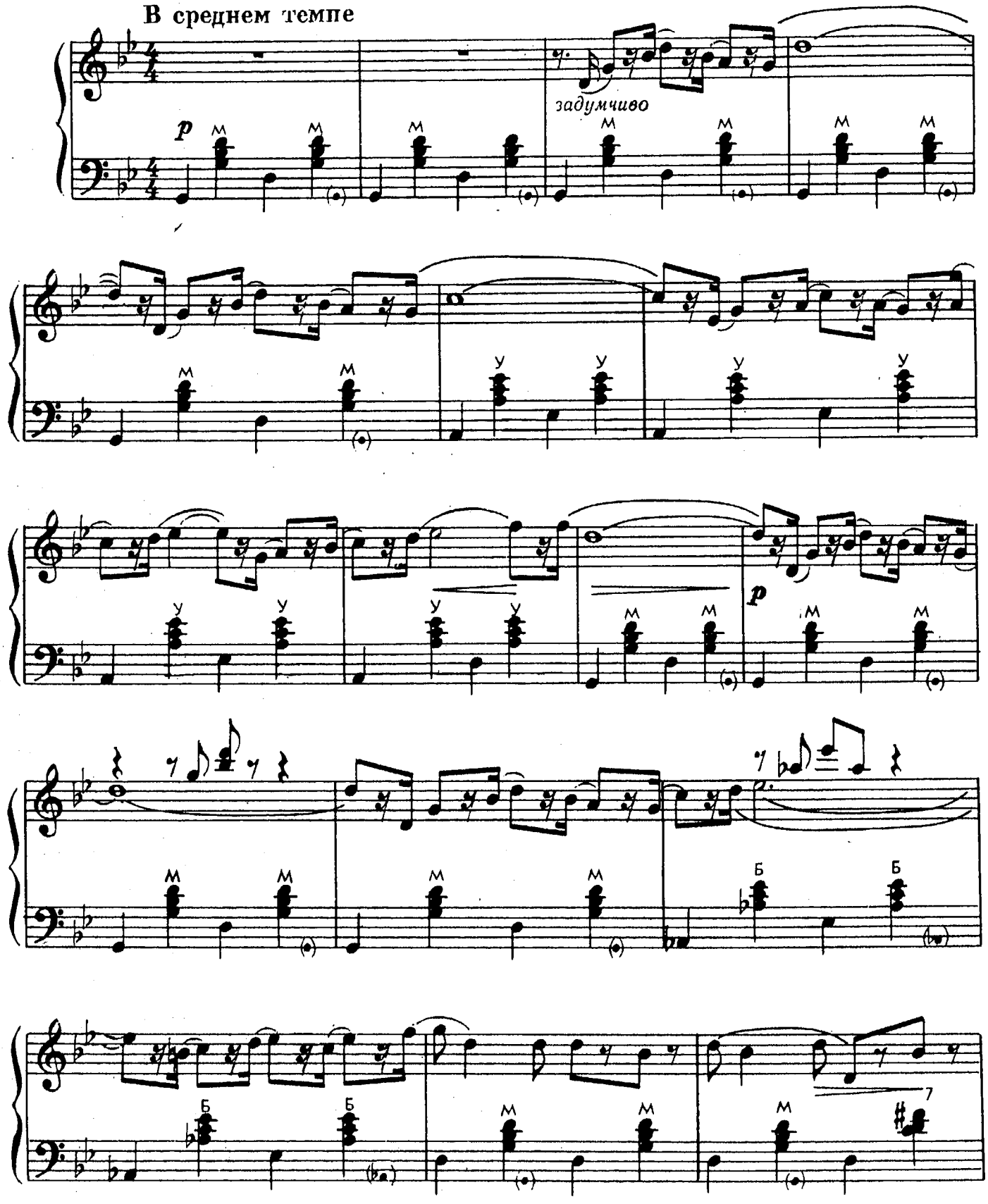

© Издательство «Музыка» 1973 г.

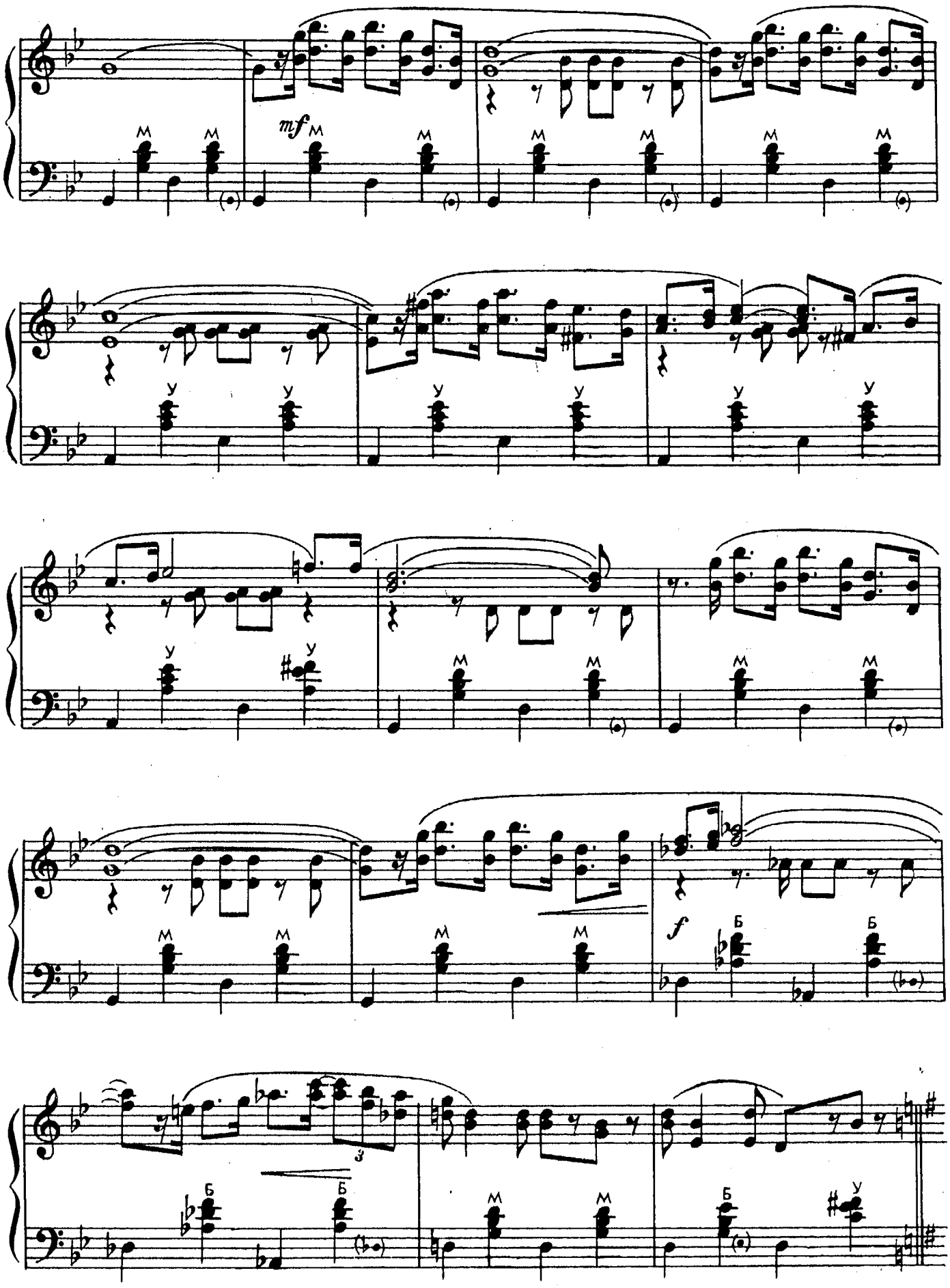
mf
f
3

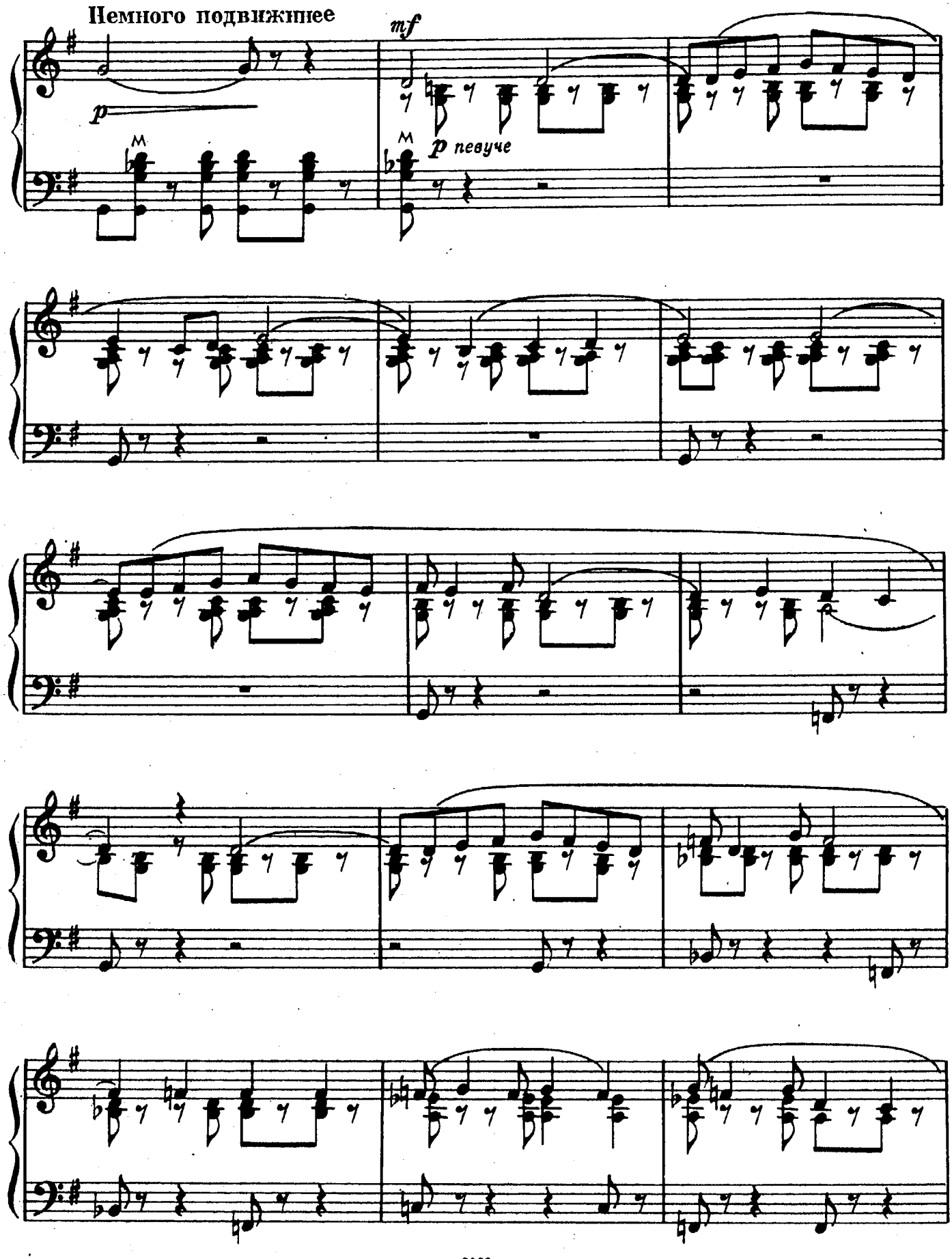
Немного подвижнее
mf
p
p певуче

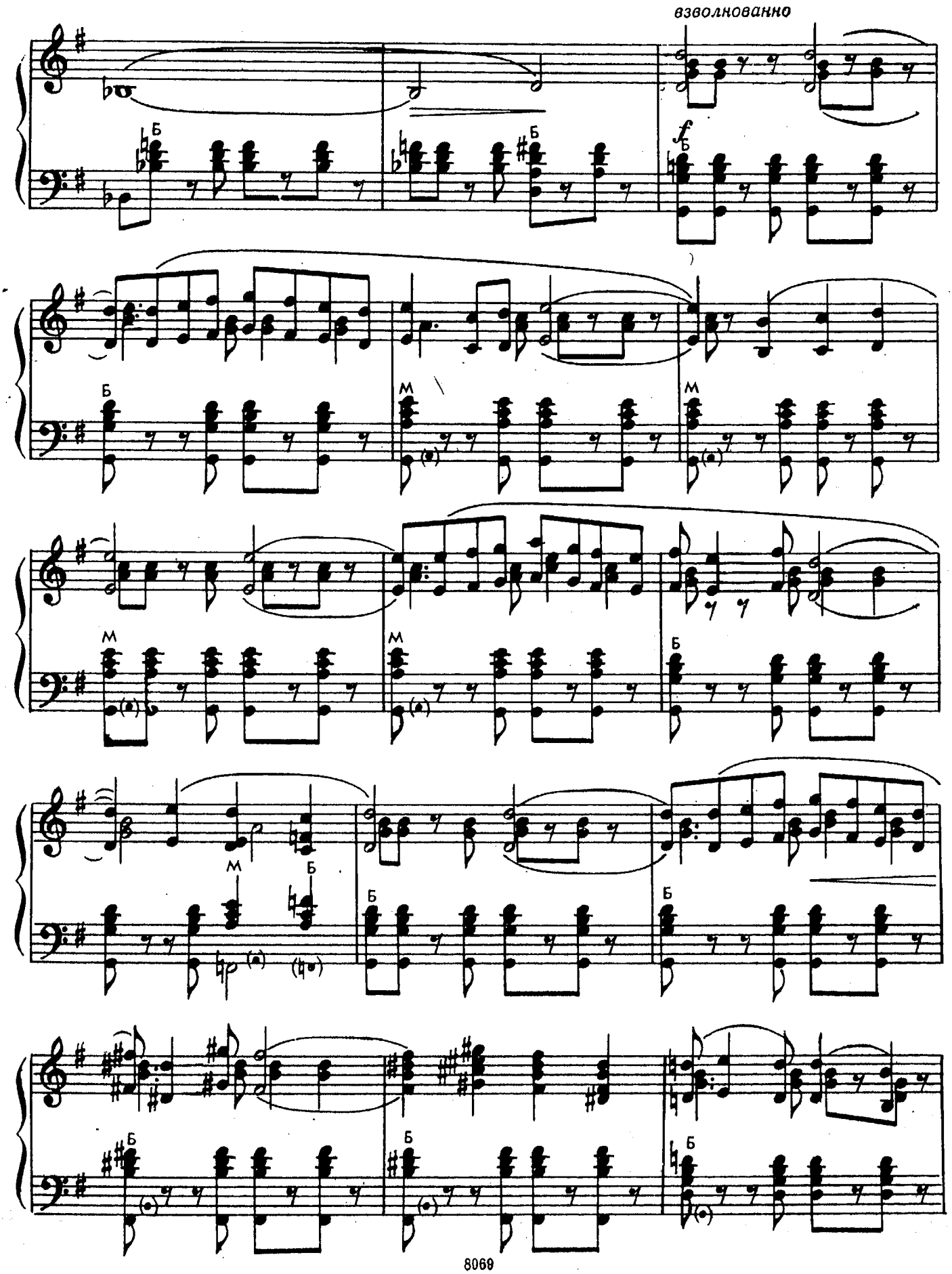
взволнованно
f
Б
М

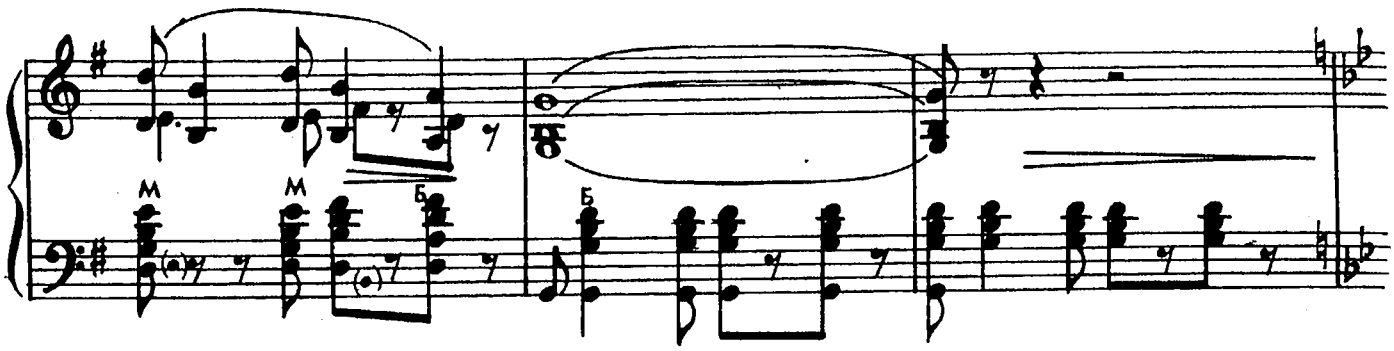

В начальном темпе

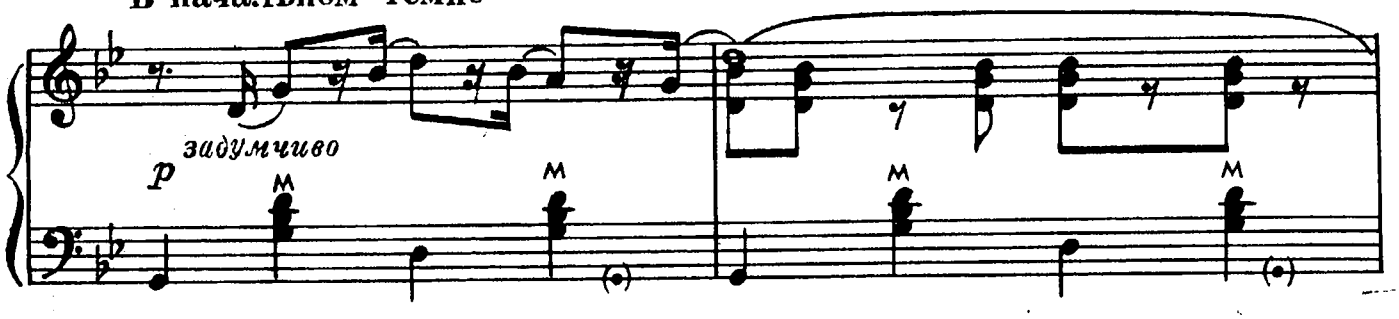

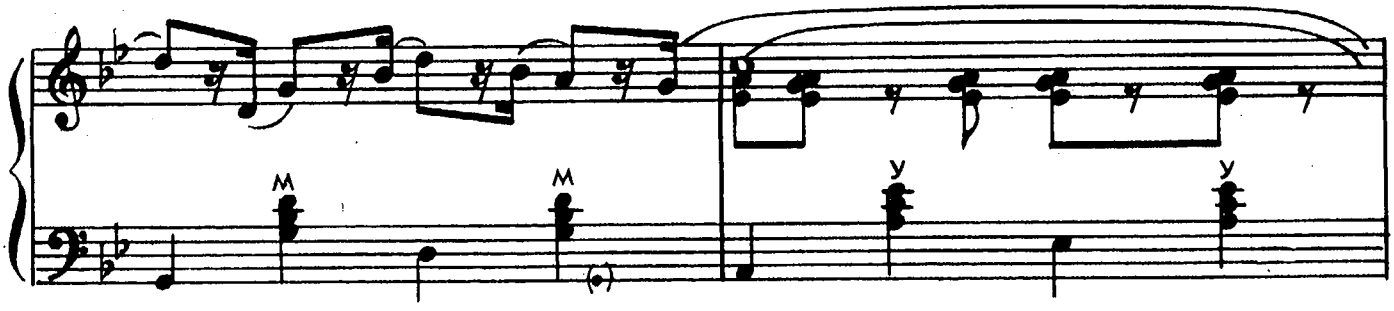

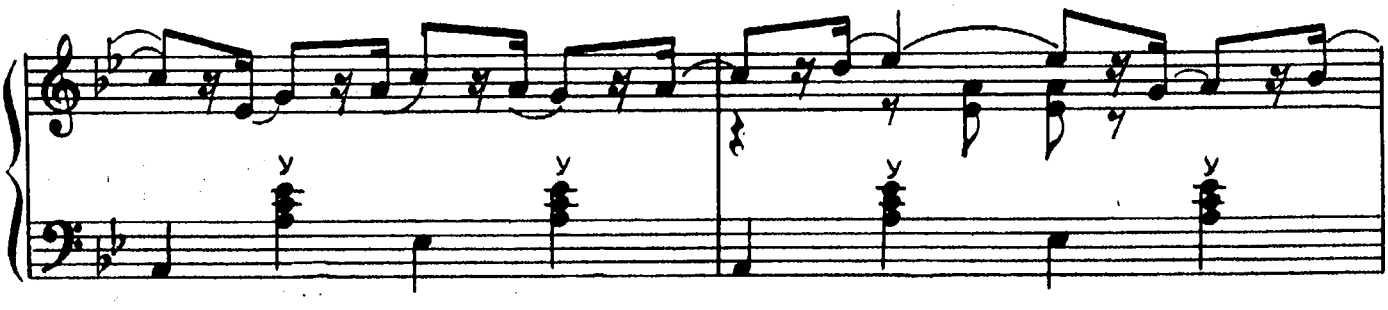

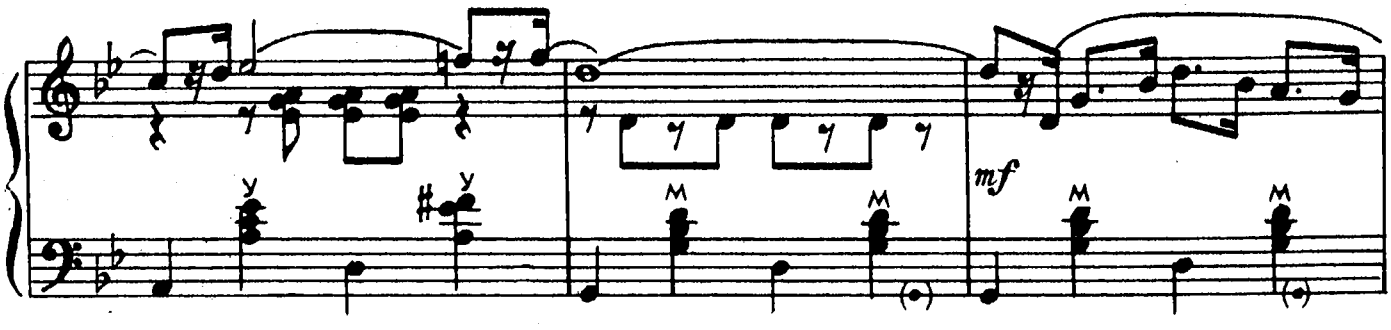

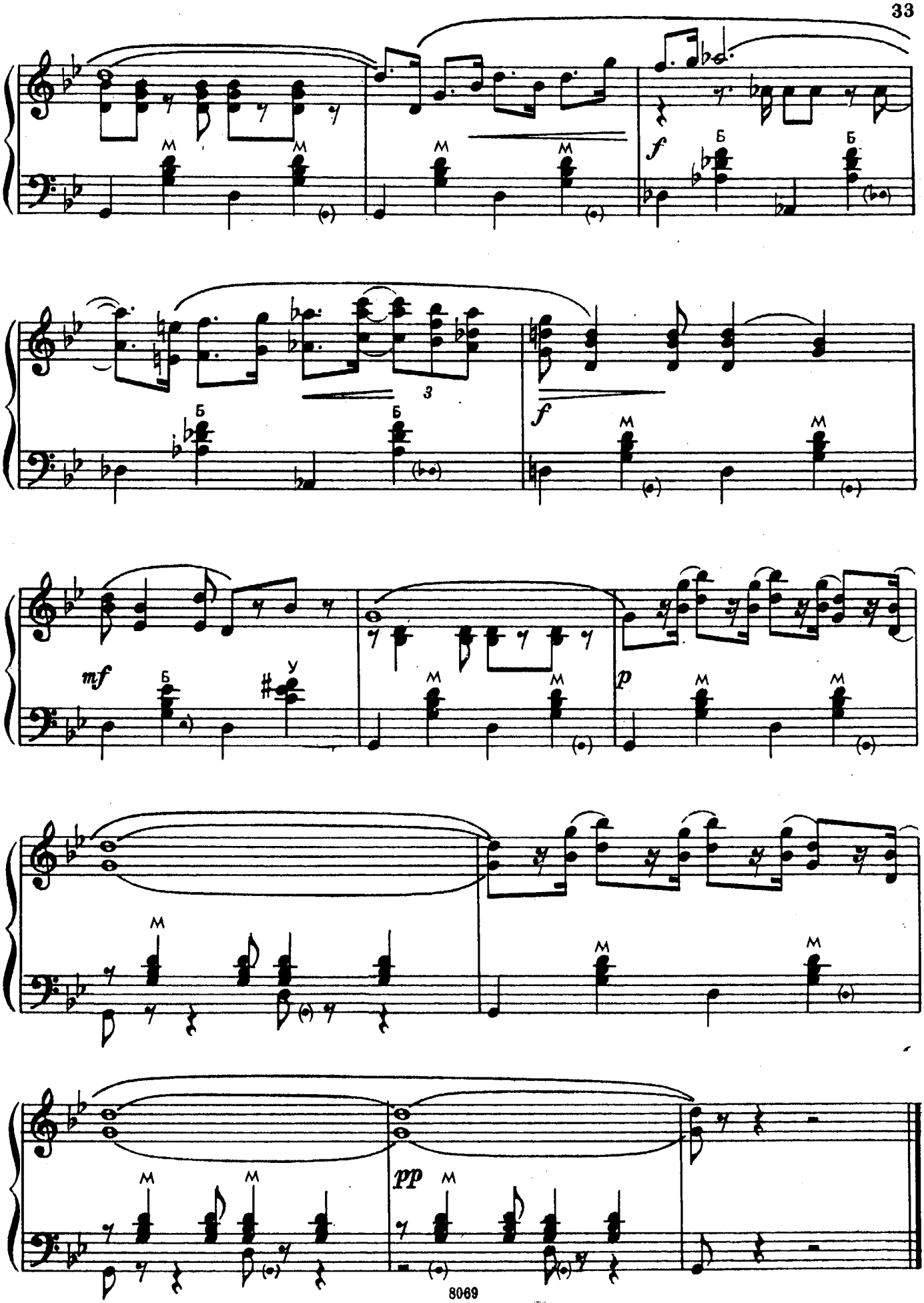
f
Б
Б
Б
Б
3
f
mf
Б
У
p
pp

ДРУЖБА

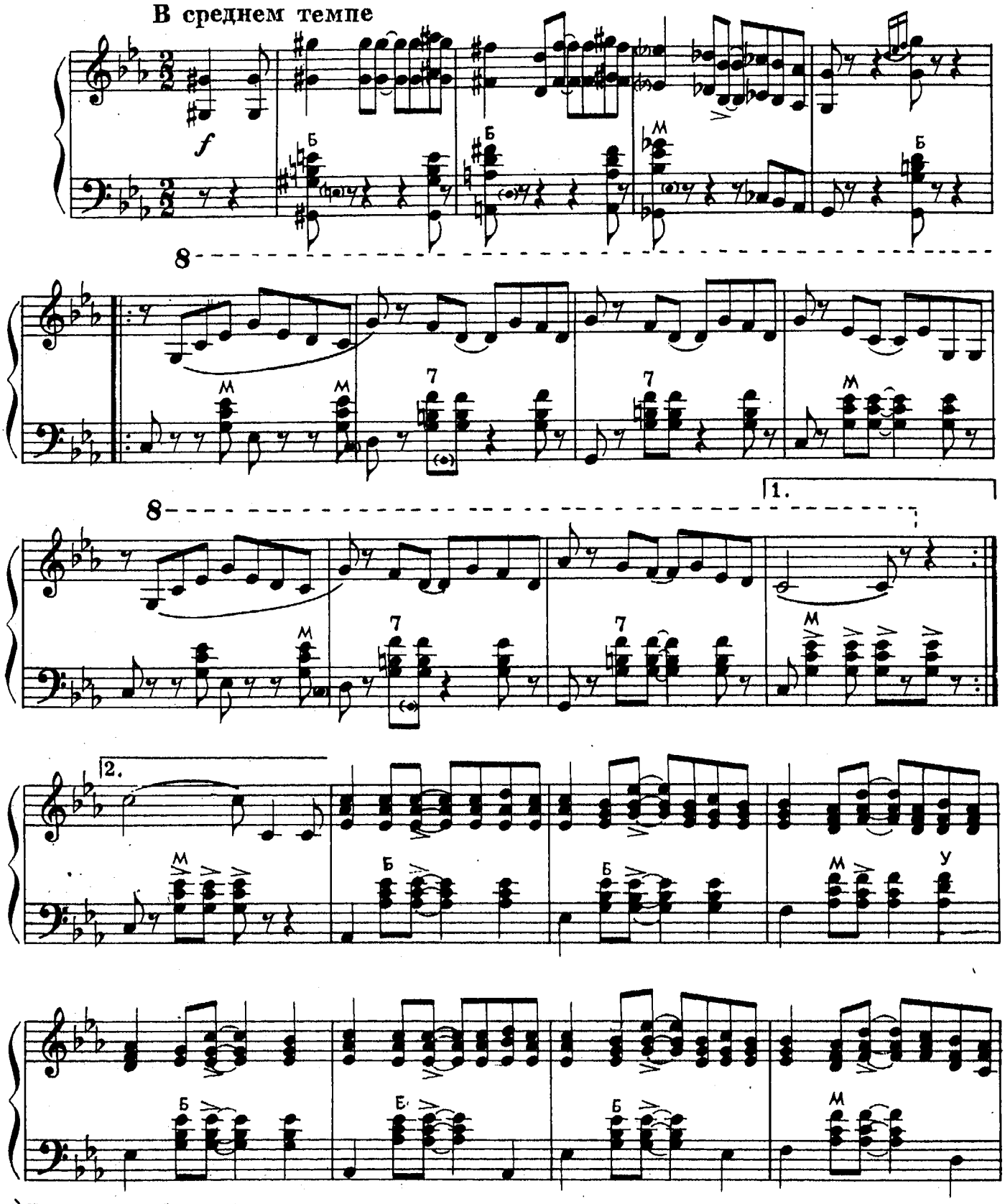

*) Исполнять октавой выше только при повторении.

© Издательство «Музыка» 1973 г.

8069

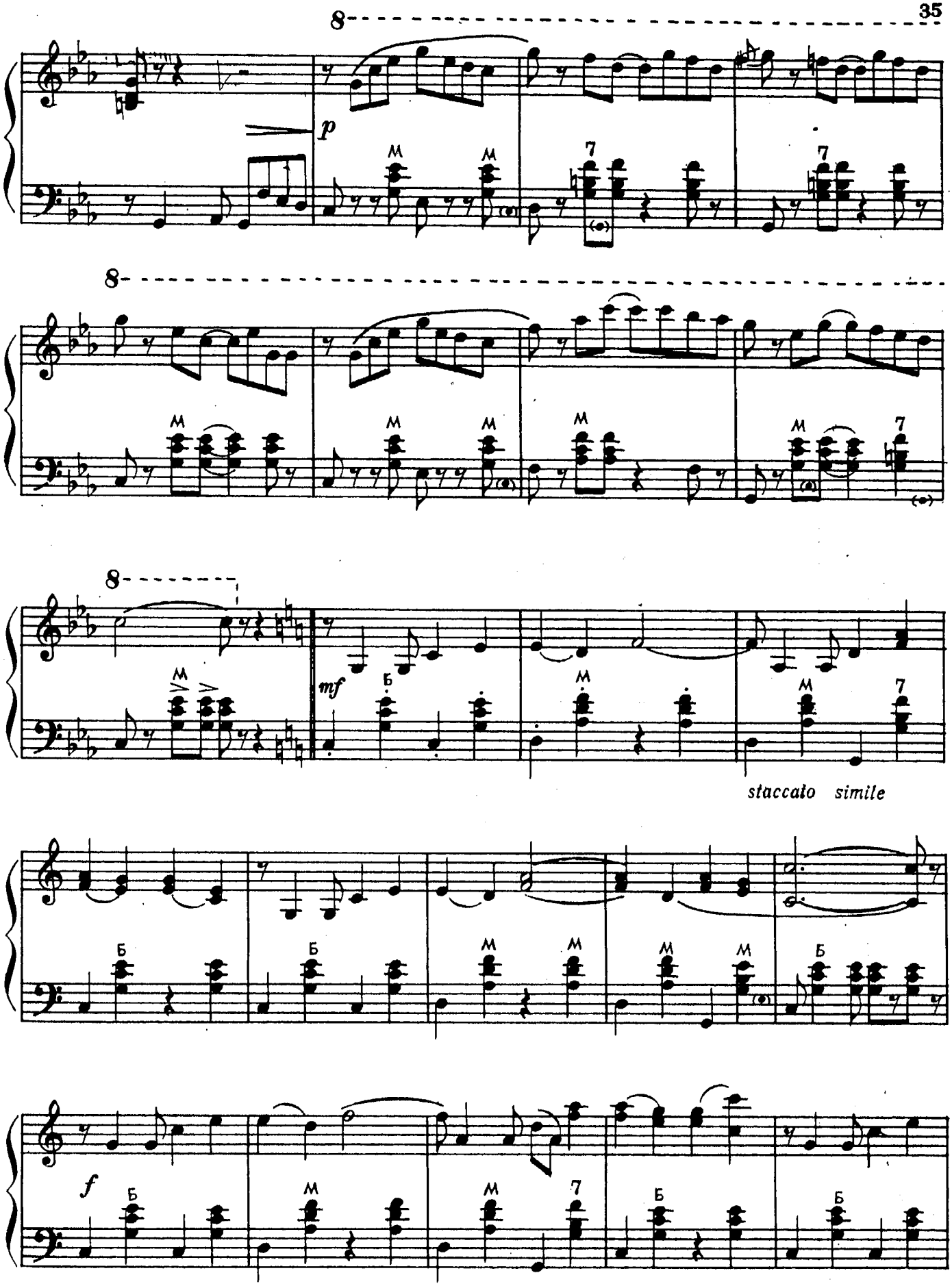

*) Исполнение октавой выше по желанию.

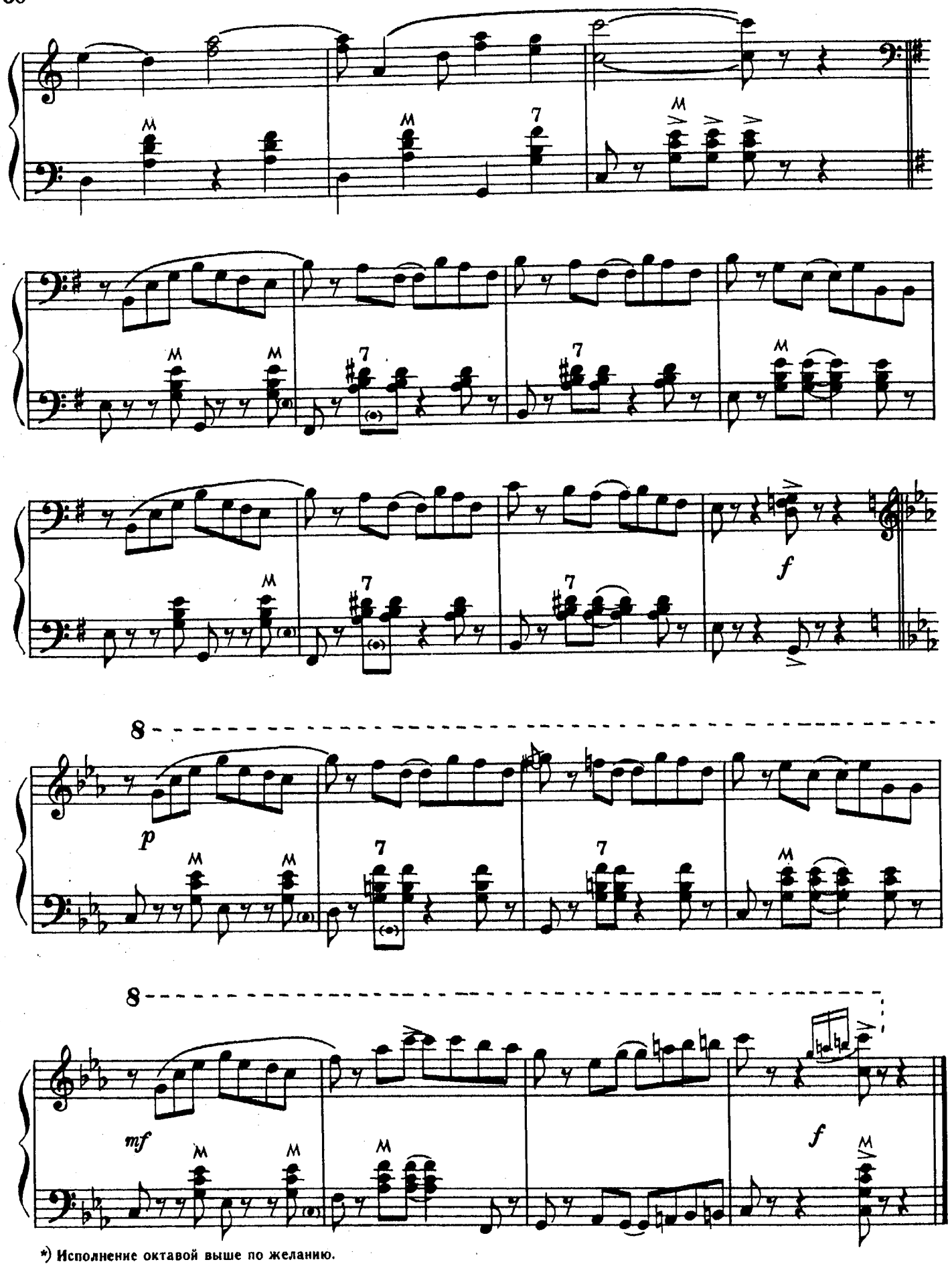

*) Исполнение октавой выше по желанию.

СУРСКИЕ РИТМЫ

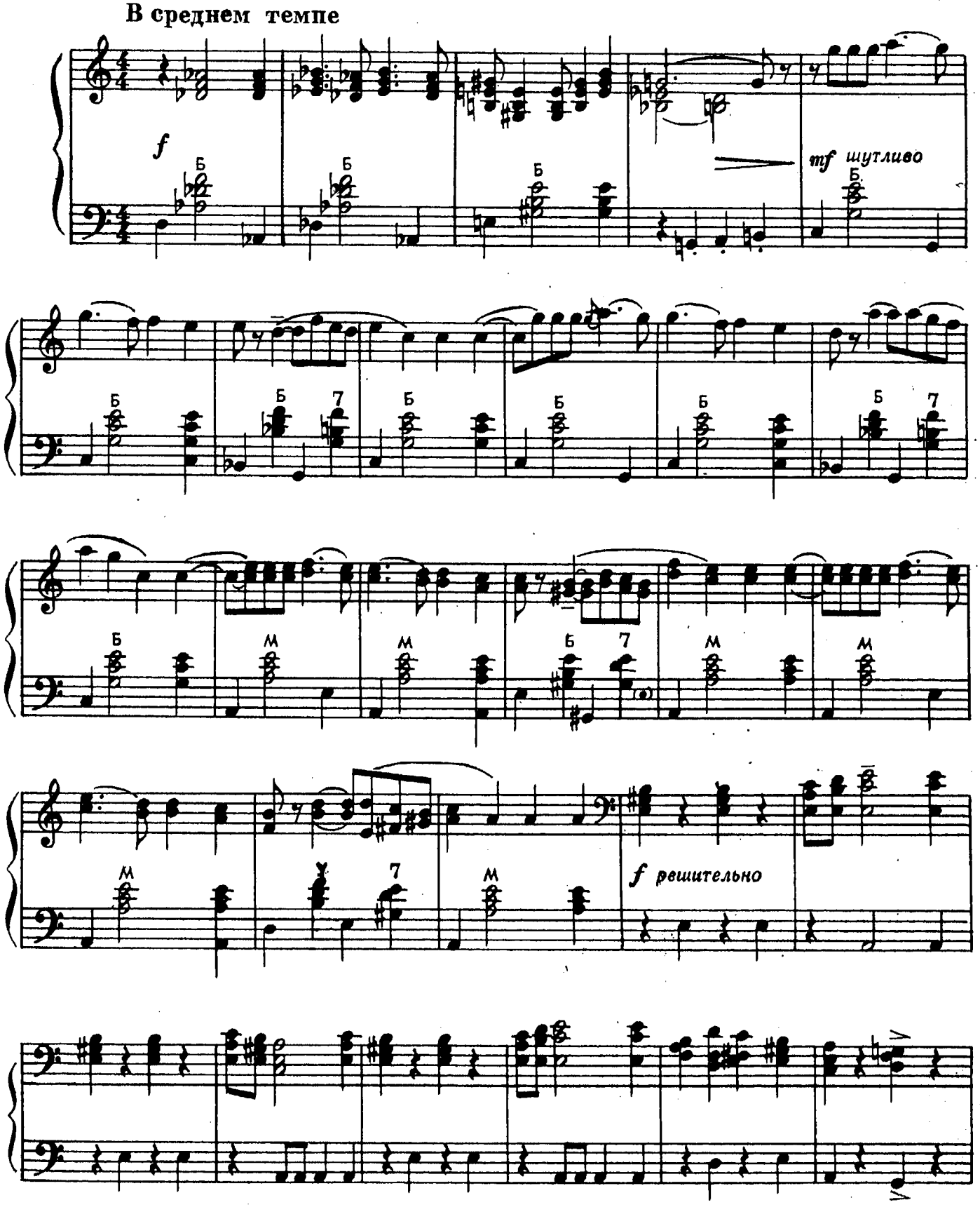

© Издательство «Музыка» 1973 г.

8069

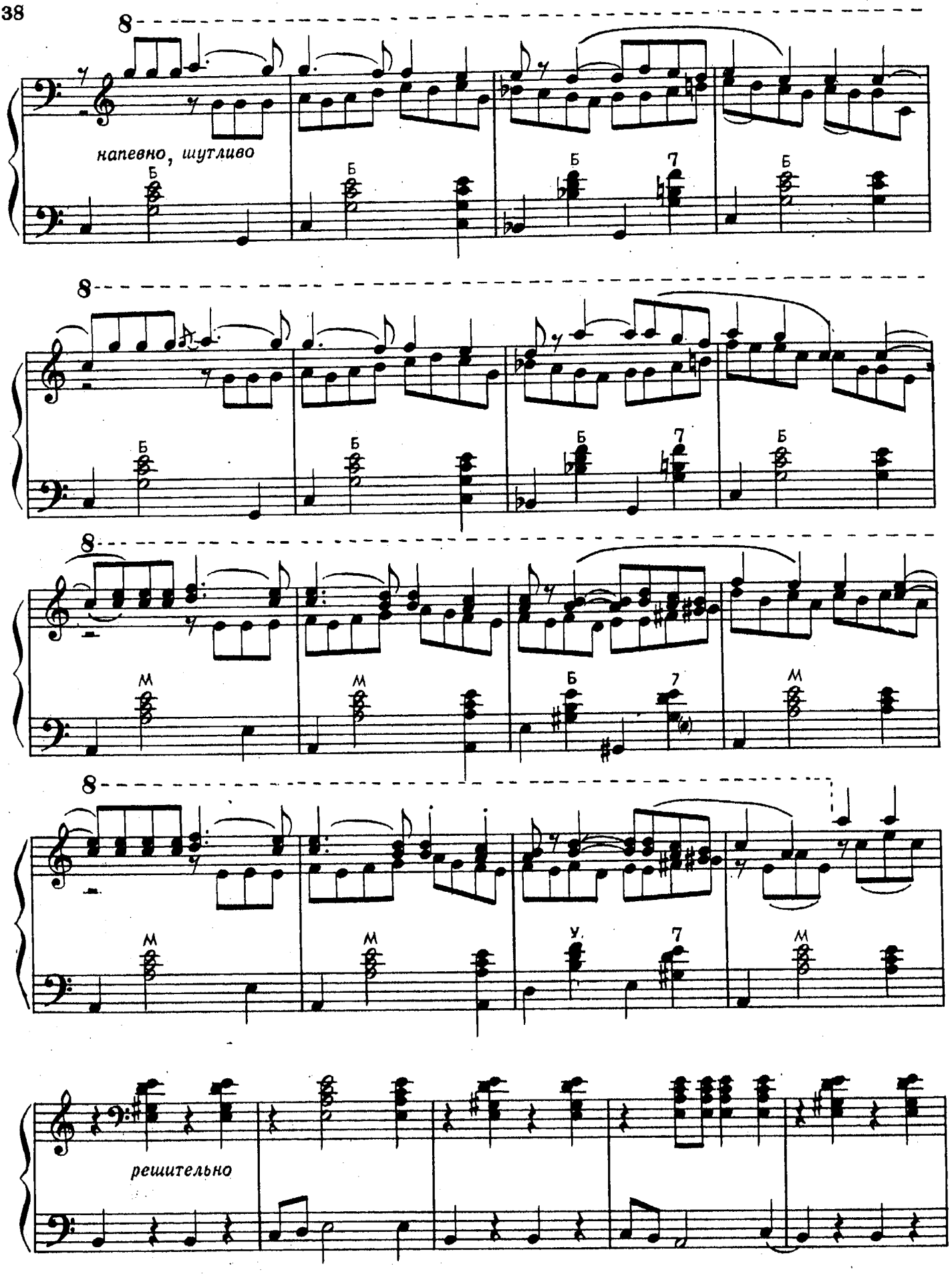
напевно, шутливо
решительно

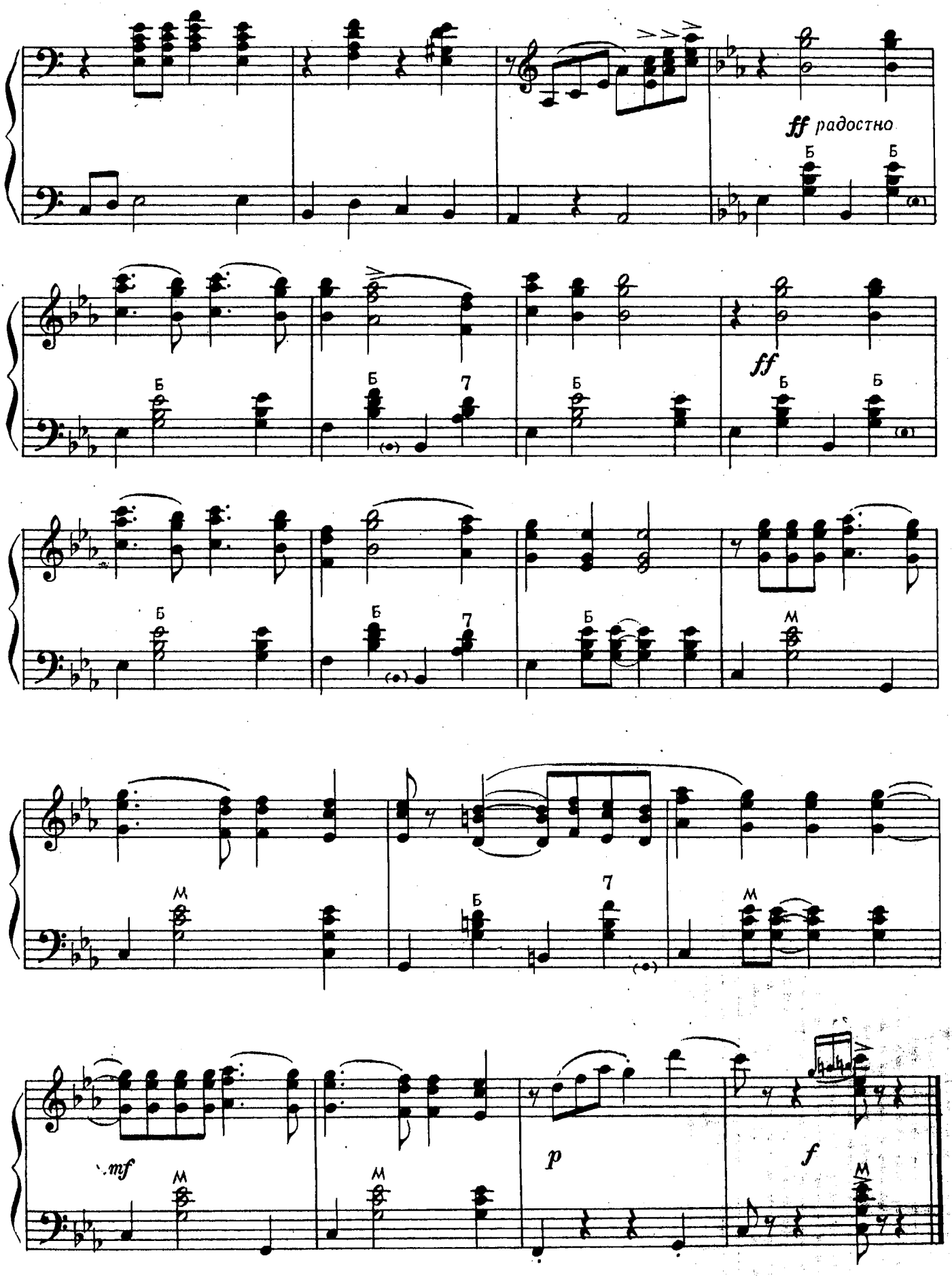
ff радостно
Б
Б
Б
Б
7
Б
ff
Б
Б
Б
Б
7
Б
М
Б
7
Б
М
mf
М
М
p
f
М

СОДЕРЖАНИЕ

МОСКОВСКАЯ ПОЛЬКА 2
СТАРИННЫЙ ВАЛЬС 5
МОСКОВСКАЯ КАДРИЛЬ 11
СЕРЕНАДА. Танго 14
ВЕСЕЛАЯ ЛЕТКА-ЕНКА 18
КАЗАЧОК 21
МАТРОССКАЯ КАДРИЛЬ 25
БАРКАРОЛА. Танго 28
ДРУЖБА 34
СУРСКИЕ РИТМЫ 37

БЛОК ВЛАДИМИР МИХАЙЛОВИЧ
ТАНЦЕВАЛЬНАЯ МУЗЫКА
для баяна

орлов
Т. Сергеева

Лит. редактор Л. Онегина
Корректор Е. Лучинский

печати 26/X-73 г. Формат бумаги 60×90¹/₈. Печ. л. 5,0. Уч.-изд. л. 5,0.
яч. Изд. № 8069. Т. п. № 256—74 г. Зак. 3318. Цена 49 к. Вум. № 2.

Издательство «Музыка», Москва, Неглинная, 14

Типография № 17 «Союзполиграфпрома» при Государственном Комитете
ров СССР по делам издательств, полиграфии и книжной торговли,
Москва 113093, ул. Щипок, 18

Б $\frac{0971—537}{026(01)—73}$ 256—74